



**PUERTO RICAN ELDERLY: HEALTH CONDITIONS  
CONDICIONES DE SALUD DE LOS ADULTOS DE  
EDAD MAYOR EN PUERTO RICO**  
Cuestionario Fase 1

*Mayo 2002*

El proyecto Condiciones de salud de los adultos de edad mayor en Puerto Rico (PREHCO) está auspiciado por el Instituto Nacional de la Vejez (NIA) a través del Grant RO1 AG016209-01

*The Puerto Rican Elderly: Health Conditions (PREHCO) Project is funded by Grant RO1 AG016209-01 from the National Institute on Aging (NIA)*

## Versiones del cuestionario

El cuestionario principal cambia de acuerdo a varios factores. Principalmente, la capacidad del entrevistado para contestar, la existencia de un cónyuge y la capacidad de éste (ver Gráfico).

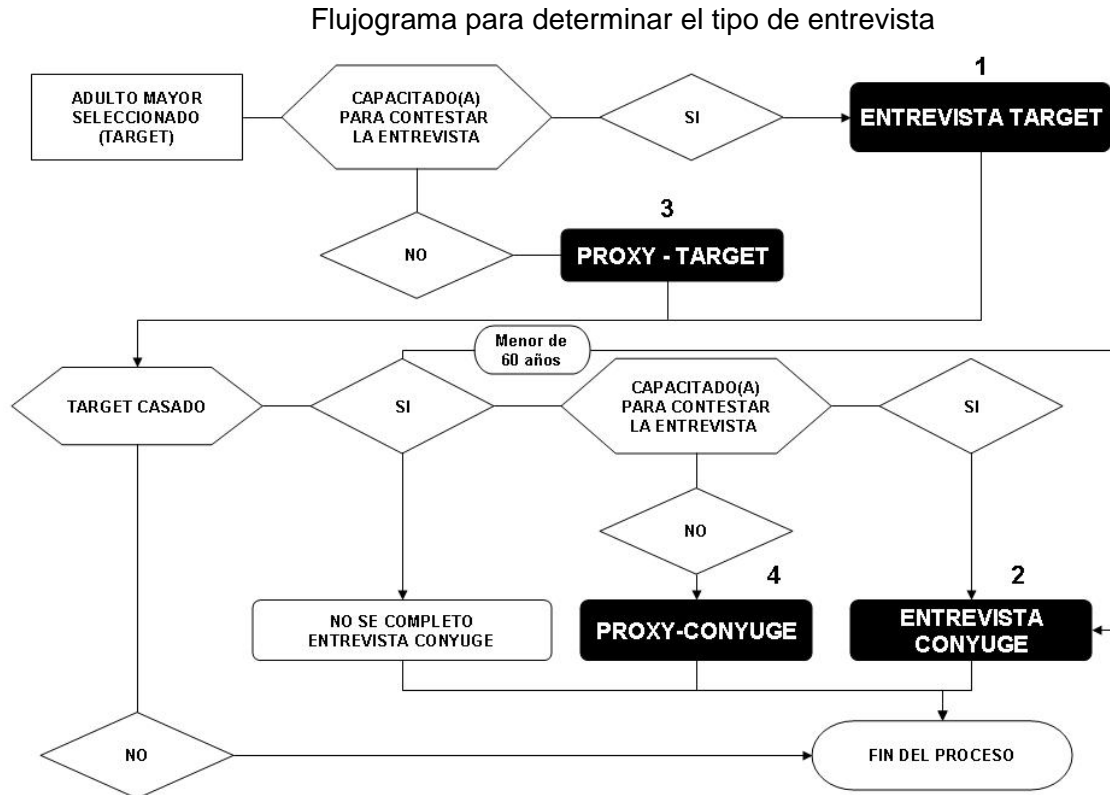

En resumen, hay cuatro variantes principales del cuestionario (ver Tabla), estos son: (1) cuestionario del entrevistado principal o *target*, (2) cuestionario del cónyuge, (3) cuestionario del informante sustituto o *proxy*<sup>1</sup> del entrevistado y (4) cuestionario del informante sustituto o *proxy* del cónyuge.

1. Cuestionario del entrevistado principal o *target*: el cuestionario principal es el que se le administra al adulto mayor que está capacitado para contestarlo por sí mismo. Esta versión incluye todas las secciones del cuestionario.
2. Cuestionario del cónyuge: el cuestionario del cónyuge es el que se le administra al cónyuge del adulto mayor que está capacitado para contestarlo por sí mismo. Este cuestionario no incluye algunas secciones del cuestionario principal e igualmente excluye algunas preguntas de algunas de las secciones incluidas.

<sup>1</sup> Criterios para cualificar al *proxy*: conocer al entrevistado por al menos un año y tener 18 años o más.

<b>Versiones del Cuestionario</b>				
<b>Sección</b>	<b>1 Target</b>	<b>2 Cónyuge</b>	<b>3 Proxy-target</b>	<b>4 Proxy-cónyuge</b>
Sección A: Datos personales	Completa	Completa	Completa	Completa
Sección B: Minimental	Completa	Completa ( si es mayor de 60 años)	Completa (si el cónyuge es el proxy y es mayor de 60 años) Reducida (si el proxy es otra persona y es mayor de 60 años) o preguntas	No (si el proxy es el target) Reducida (si el proxy es otra persona y es mayor de 60 años y no la ha hecho ya como proxy del target)
Sección C: Roster del hogar	Completa		Completa	
Sección D: Datos personales	Completa	D1, D15 a D20, D31 a D33	D1 a D25, D27, D28	D1, D15 a D20
Sección E: Escaleras SES	Completa	Completa		
Sección G: Estado de salud	Completa	Completa	Sólo G4-G67, G109, G114ck, G114-G131, G133-G139, G141, G143-G144, G147-G156, G161-G170	Sólo G4-G67, G109, G114ck, G114-G131, G133-G139, G141, G143-G144, G147-G156, G161-G170
Sección H: Condiciones de la niñez	Completa	Completa		
Sección I: Estado funcional	Completa	Completa	Sección Z	Sección Z
Sección J: Medicinas	Completa	Completa	Completa	Completa
Sección K: Acceso y utilización	Completa	Completa	Completa	Completa
Sección L: Datos de familiares	Completa	D11-D14	Completa	
Sección M: Transferencias	Completa			
Sección N: Historia laboral	Completa	N1-N53, N74-N76	N1-N6, N18-N26, N49-N70	N1-N53, N74-N76
Sección O: Migración	Completa	Completa		
Sección P: Vivienda	Completa		Completa	
Sección Q: Propiedades	Completa		Completa	
Sección R: Raza	Completa	Completa		
Sección S: Maltrato	Completa	Completa		
Sección T: Sexualidad	Completa			
Sección U: Medidas	Completa	Completa	Completa (si es posible)	Completa (si es posible)
Sección V: Contactos	Completa			
Sección X: Percepción del entrevistador	Completa	Completa	Completa	Completa

3. Cuestionario del informante sustituto o proxy del entrevistado: este cuestionario es contestado por un informante sustituto, en los casos en los que el adulto mayor no está capacitado para hacerlo por sí mismo. La determinación sobre la necesidad de un informante sustituto se realiza con dos criterios: (1) la puntuación obtenida por el entrevistado en el minimental y (2) la opinión del entrevistador en algunos casos<sup>2</sup>. El informante sustituto provee información relativa al adulto mayor, excluyendo algunas secciones o preguntas individuales que implican opinión o estado de ánimo. En algunas ocasiones el cónyuge actúa como informante sustituto del entrevistado y en otras, en las que no existe un cónyuge o éste no está capacitado, el informante sustituto es otra persona.
4. Cuestionario del informante sustituto o proxy del cónyuge: este cuestionario es contestado por un informante sustituto, en los casos en los que el cónyuge del adulto mayor no esté capacitado para hacerlo por sí mismo. La determinación sobre la necesidad de un informante sustituto se realizó con los criterios ya expresados. El informante sustituto provee información relativa al cónyuge del adulto mayor, excluyendo algunas secciones o preguntas individuales que implican opinión o estado de ánimo. En algunas ocasiones el entrevistado principal actúa como informante sustituto del cónyuge y en otras el informante sustituto es otra persona.

---

<sup>2</sup> Se estableció como criterio que una puntuación total en el minimental de 11 o más indicaba que el entrevistado estaba capacitado para contestar por sí mismo. Una puntuación menor de 9 indicaba que era necesario utilizar un informante sustituto. Para aquellos casos en los que la puntuación fue de 9 ó 10 el entrevistador era quien determinaba si el entrevistado estaba capacitado para contestar.

### Valores ausentes (*missing values*)

En todo el cuestionario se han utilizado unos códigos comunes para los valores ausentes (*missing values*). Estos valores se presentan en la siguiente tabla:

Códigos y etiquetas de los valores nulos (*missing values*)

-1	No sabe	Entrevistado(a) indicó no saber la respuesta a la pregunta.
-2	No contesta	Entrevistado(a) indicó que no contestaría la pregunta.
-3	Indeterminado, dato no disponible	Datos no recopilados por algún tipo de error.
-5	No aplica a <i>proxy-target</i>	La pregunta no corresponde al cuestionario del <i>proxy</i> del <i>target</i>
-6	No aplica a <i>proxy-cónyuge</i>	La pregunta no corresponde al cuestionario del <i>proxy</i> del cónyuge
-7	No hay entrevista de cónyuge	Entrevistado(a) no tiene cónyuge o pareja por lo cual no hay entrevista de cónyuge.
-8	No aplica cónyuge menor de 60 años	La pregunta no corresponde a los cónyuges menores de 60 años de edad.
-9	No aplica minimal	Cuando entrevistado(a) contesta su minimal y pasa la prueba, las variables del minimal de cónyuge y del minimal para el posible informante sustituto o <i>proxy</i> no tienen que ser contestadas.
-10	No aplica, impedimento obvio	Entrevistado(a) tiene impedimento obvio (determinado por el entrevistador antes de iniciar la prueba del minimal) y no contesta las preguntas del minimal.
-11	No aplica, impedimento físico	Entrevistado(a) tiene impedimento físico y no contesta las preguntas del minimal que requieren movimiento de la mano como escribir o dibujar.
-12	No aplica, no hay cónyuge	Entrevistado(a) principal tiene cónyuge o pareja pero no se hizo la entrevista del cónyuge. La variable que identifica el resultado final de la entrevista de cónyuge ([ycodigo]) tiene un código que indica la razón por la cual no fue completado el cuestionario.
-13	No aplica a <i>target</i> ni a cónyuge	Este código sólo aplica a la sección Z la cual es contestada por los <i>proxy-target</i> o <i>proxy-cónyuge</i> .

## SECCIÓN DE IDENTIFICACIÓN Y TIPO DE ENTREVISTA

<b>Número identificador del entrevistado(a)</b>	_ _ - _ _ - _ _ - _ _  <b>caseid</b>
<b>Número de la sección (unidad primaria de muestreo)</b>	_ _ _ _  <b>seccion</b>
<b>Número de estrato (regiones de la muestra)</b>	San Juan . . . . . 1 <b>estrato</b> Ponce . . . . . 2 Mayagüez . . . . . 3 Arecibo . . . . . 4 Zona Este . . . . . 5
<b>Número de subestrato (subregiones de la muestra)</b>	San Juan . . . . . 11 <b>subestra</b> Resto área San Juan . . . . . 12 Ponce . . . . . 21 Resto área Ponce . . . . . 22 Mayagüez . . . . . 31 Resto área Mayagüez . . . . . 32 Arecibo . . . . . 41 Resto área Arecibo . . . . . 42 Loíza . . . . . 51 Guayama . . . . . 52 Resto área Bayamón . . . . . 53 Resto área Este . . . . . 54
<b>Tipo de proxy</b>	No hay proxy . . . . . 0 <b>proxy</b> Por entrevistado(a) principal . . . . . 1 Por Cónyuge . . . . . 2 Por otra persona . . . . . 3
<b>Código final de la entrevista</b>	Completada por entrevistado(a) principal . 25 <b>codigo</b> Completada por proxy . . . . . 26
<b>Fecha de completada la entrevista (mm/dd/aaaa)</b>	_ _ - _ _ - _ _ _ _  <b>fecha</b>
<b>Factor de ponderación para datos Entrevistado(a) Principal (variable calculada)</b>	_ _ _ _  <b>fac_t</b>
<b>Targets en la vivienda (variable calculada)</b>	Un target en la vivienda . . . . . 1 <b>targvi</b> Más de un target en vivienda . . . . . 2
<b>Total de targets en vivienda (variable calculada)</b>	Vivienda con un target . . . . . 1 <b>totarget</b> Vivienda con 2 targets . . . . . 2 Vivienda con 3 targets . . . . . 3 Vivienda con 4 targets . . . . . 4
<b>Entrevistado(a) Principal tiene Cónyuge (variable calculada)</b>	Si . . . . . 1 <b>spouse</b> No . . . . . 2
<b>Género Entrevistado(a) Principal</b>	Masculino . . . . . 1 <b>sexo</b> Femenino . . . . . 2

# SECCIÓN A: DATOS PERSONALES

## DECLARACIÓN VOLUNTARIA

ANTES DE COMENZAR, QUISIERA RECORDARLE NUEVAMENTE QUE ESTA ENTREVISTA ES COMPLETAMENTE VOLUNTARIA Y CONFIDENCIAL. SI HAY ALGUNA PREGUNTA QUE USTED NO DESEA CONTESTAR, SIMPLEMENTE AVÍSEME Y SEGUIREMOS A LA PRÓXIMA PREGUNTA.

<p><b>A.1</b> ¿Cuántos años cumplidos tiene usted?</p> <p><b>a1</b></p>	<p>Años . . . . .  __ __ __ </p> <p>No sabe . . . . . (-1)</p> <p>No contesta . . . . . (-2)</p>
<p><b>A.2</b> ¿En qué mes y año nació usted?</p>	<p>Mes . . . . .  __ __  <b>a2_m</b></p> <p>Año . . . . .  __ __ __ __  <b>a2_a</b></p> <p>No sabe . . . . . (-1)</p> <p>No contesta . . . . . (-2)</p>
<p><b>A.3</b> ¿En qué país nació usted?</p> <p><b>a3</b></p> <div style="border: 1px solid black; background-color: yellow; padding: 5px; margin-top: 10px;"> <p>SI CONTESTA EN PUERTO RICO INDAGUE EN QUE MUNICIPIO. SI CONTESTA EN ESTADOS UNIDOS, INDAGUE EN QUE ESTADO. SI CONTESTA EN OTRO PAÍS EN QUE PAÍS. USE LOS CÓDIGOS DEL CENSO PARA EL MUNICIPIO Y EL ESTADO.</p> </div>	<p>En Puerto Rico en este municipio . . . . . 1</p> <p>Otro municipio de Puerto Rico. . . . . 2</p> <p>Municipio: _____ . .  __ __ __  <b>a3m_2</b></p> <p>En los Estados Unidos . . . . . 3</p> <p>Estado: _____ . .  __ __ __  <b>a3e_2</b></p> <p>República Dominicana . . . . . 4</p> <p>Otro país . . . . . 5</p> <p>No sabe . . . . . (-1)</p> <p>No contesta . . . . . (-2)</p>

**SECCION B (pre): MINIMENTAL**

¿Tiene impedimento obvio el entrevistado(a)?	Sí .....	1	<b>minrval</b>
	No .....	2	

**ENTREVISTADOR: SI ENTREVISTADO(A) TIENE IMPEDIMENTO OBVIO (MINRVAL=1) SIGA EL PROCEDIMIENTO PARA LA BUSQUEDA DEL PROXY Y PASE A LA SECCION C**

¿Tiene impedimento físico el entrevistado(a)?	Sí .....	1	<b>brcap</b>
	No .....	2	

Confirma fecha completa en que se completó el minimental	<input type="text"/> <input type="text"/> <input type="text"/> <input type="text"/> - <input type="text"/> <input type="text"/> <input type="text"/> <input type="text"/> - <input type="text"/> <input type="text"/> <input type="text"/> <input type="text"/> <input type="text"/> <input type="text"/>	<b>minrdate</b>
--	---	-----------------

Confirma el mes en que se completó el minimental	<input type="text"/> <input type="text"/> <input type="text"/> <input type="text"/>	<b>minrmm</b>
--	---	---------------

Confirma el día en que se completó el minimental	<input type="text"/> <input type="text"/> <input type="text"/> <input type="text"/>	<b>minrdd</b>
--	---	---------------

Confirma el año en que se completó el minimental	<input type="text"/> <input type="text"/> <input type="text"/> <input type="text"/> <input type="text"/> <input type="text"/> <input type="text"/> <input type="text"/>	<b>minraa</b>
--	---	---------------

Confirma el día de la semana en que se completó el minimental	<input type="text"/> <input type="text"/> <input type="text"/> <input type="text"/> <input type="text"/> <input type="text"/> <input type="text"/>	<b>minrwd</b>
---	--	---------------



**SECCIÓN B: MINIMENTAL**

**AHORA LE VOY HACER UNAS PREGUNTAS GENERALES Y A PEDIR QUEHAGA UNOS EJERCICIOS.**

<p><b>B.1</b></p> <p><b>¿Podría decirme la fecha completa de hoy?</b></p> <div style="border: 1px solid black; background-color: yellow; padding: 2px; margin-top: 10px; text-align: center;">ESTA PRUEBA VALE 3 PUNTOS</div>	<p>Día .....  __ __  <b>b1r_d</b></p> <p>Mes .....  __ __  <b>b1r_m</b></p> <p>Año .....  __ __ __ __  <b>b1r_a</b></p> <p style="text-align: right;"><b>Puntuación</b>  __  <b>b1rchk</b></p>
---	--

<p><b>B.2</b></p> <p><b>¿Podría decirme qué día de la semana es hoy?</b></p> <div style="border: 1px solid black; background-color: yellow; padding: 2px; margin-top: 10px; text-align: center;">ESTA PRUEBA VALE 1 PUNTO</div>	<p style="text-align: right;"><b>Puntuación</b></p> <p>Día de la semana .....  __  <b>b2r</b>       __  <b>b2rchk</b></p>
---	---

**ENTREVISTADOR: SI ENTREVISTADO(A) TIENE IMPEDIMENTO FÍSICO (BRCAP=1) PASE A LA PREGUNTA B4**

<p><b>B.3</b></p> <p><b>¿Conoce usted el reloj?</b></p>	<p>Sí ..... <b>1</b>      <b>b3r_a</b></p> <p>No ..... <b>2</b></p> <div style="border: 1px solid black; background-color: yellow; padding: 2px; margin-top: 5px; text-align: center;">PASE A B.4</div>
---	---

<p><b>B.3b</b></p> <p><b>Entréguele al entrevistado/a una hoja color blanco para dibujar el reloj. Marque si dibuja cualquier forma de reloj y los números corren de derecha a izquierda del 12 comenzando con el 1 hasta el 11.</b></p> <div style="border: 1px solid black; background-color: yellow; padding: 2px; margin-top: 10px; text-align: center;">ESTA PRUEBA VALE 1 PUNTO</div>	<p><b>Dibujó Esfera o marco</b> .....  _____  <b>b3r_b</b>      <b>Puntuación</b></p> <p>Sí ..... <b>1</b>       __ </p> <p>No ..... <b>2</b>      <b>b3rchk</b></p> <p><b>Escribió Números en secuencia</b>  _____  <b>b3r_c</b></p> <p>Sí ..... <b>1</b></p> <p>No ..... <b>2</b></p>
---	---

<p><b>B.4</b>  <b>Voy a mencionarle tres (3) palabras para que usted me las repita. Escúchelas bien porque al terminar la entrevista voy a volver a pedirle que me las repita</b></p>	<p><b>CAMPANA  TELÉFONO  RELOJ</b></p>	<p>Puntuación</p>
<p>LEA LAS TRES PALABRAS, REPÍTALAS SOLO SI LA PERSONA ENTREVISTADA LO SOLICITA, PERO <b>NO</b> LAS REPITA MÁS DE TRES VECES</p>	<p>Por favor, repítame las tres palabras que acabo de decirle.</p>	<p> __   <b>b4rchk</b></p>
<p>ESTA PRUEBA VALE 3 PUNTOS</p>	<p>_____ <b>b4r_1</b></p>	<p>ANOTE LAS PALABRAS EN EL ORDEN EN QUE EL ENTREVISTADO(A)</p>
	<p>_____ <b>b4r_2</b></p>	
	<p>_____ <b>b4r_3</b></p>	
	<p>Otra <b>b4r_1txt  b4r_2txt  b4r_3txt</b></p>	

**ENTREVISTADOR: SI ENTREVISTADO(A) TIENE IMPEDIMENTO FISICO (BRCAP=1) PASE A LA PREGUNTA B8**

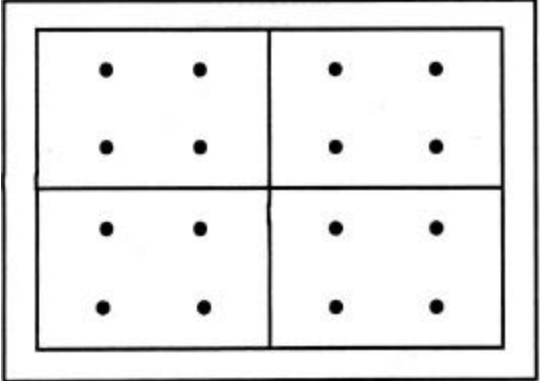
<p><b>B.5</b>  <b>Le voy a enseñar un dibujo. Necesito que lo observe <u>con detenimiento</u> para que luego usted lo copie de memoria. Se lo voy a dejar ver por 15 segundos</b></p>		<p>Puntuación</p>
<p>ENTREVISTADOR/A: ENTRÉGUELE AL ENTREVISTADO/A UNA HOJA COLOR BLANCO PARA HACER EL DIBUJO. ENSEÑE EL DIBUJO POR 15 SEGUNDOS Y GUARDE EL PAPEL PARA QUE EL/LA ENTREVISTADO/A NO LO VEA. MARQUE LAS PARTES QUE EL/LA ENTREVISTADO/A PUDO DIBUJAR.</p>	<p> __   <b>b5rchk</b></p>	
<p>ESTA PRUEBA VALE 4 PUNTOS</p>	<p>Dibujó Línea externa</p>	<p><b>b5r_1</b></p>
	<p>Sí ..... 1  No ..... 2</p>	
	<p>Dibujó Línea interna</p>	<p><b>b5r_2</b></p>
	<p>Sí ..... 1  No ..... 2</p>	
	<p>Dibujó Línea cruzada</p>	<p><b>b5r_3</b></p>
	<p>Sí ..... 1  No ..... 2</p>	
	<p>Dibujó Cuatro puntos en cada cuadrante aproximado a la figura</p>	<p><b>b5r_4</b></p>
	<p>Sí ..... 1  No ..... 2</p>	

<p><b>B.6</b>  <b>Le voy a entregar este papel. Cójalo, dóblelo por la mitad y colóquelo sobre su falda.</b></p> <p>ENTRÉGUELE AL ENTREVISTADO/A LA HOJA COLOR ROSA. MARQUE SI COMPLETO O NO CADA INSTRUCCIÓN . NO IMPORTA COMO LA PERSONA DOBLE EL PAPEL; LO IMPORTANTE ES LA SECUENCIA DE LAS INSTRUCCIONES.</p> <p>ESTA PRUEBA VALE 3 PUNTOS</p>	<p>Cogió el papel</p> <p>Sí ..... 1</p> <p>No ..... 2</p>	<p>Puntuación</p> <p>b6r_1  __ </p> <p>b6rchk</p>
	<p>Dobló el papel por la mitad</p> <p>Sí ..... 1</p> <p>No ..... 2</p>	<p>b6r_2</p>
	<p>Puso el papel sobre su falda</p> <p>Sí ..... 1</p> <p>No ..... 2</p>	<p>b6r_3</p>

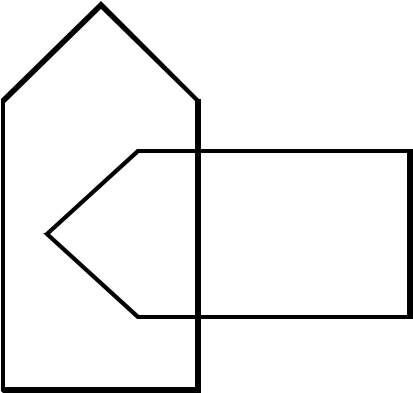
<p><b>B.7</b>  <b>Le voy a enseñar un dibujo para que usted lo copie</b></p> <p>ENTRÉGUELE AL ENTREVISTADO/A UNA HOJA COLOR BLANCO PARA DIBUJAR LA FIGURA. EL/LA ENTREVISTADO/A PUEDE TOMAR TODO EL TIEMPO QUE NECESITE. DEJE EL DIBUJO AL FRENTE DE LA PERSONA ENTREVISTADA PARA QUE LO PUEDA OBSERVAR MIENTRAS LO COPIA. MARQUE SI EL DIBUJO CONTIENE UN PENTÁGONO Y 18 ÁNGULOS.</p> <p>ESTA PRUEBA VALE 1 PUNTO</p>		<p>Puntuación</p> <p> __ </p> <p>b7rchk</p>
	<p>Dibujó (18) Ángulos</p> <p>Sí ..... 1</p> <p>No ..... 2</p>	<p>b7r_1</p>
	<p>Dibujó (2) Pentágonos</p> <p>Sí ..... 1</p> <p>No ..... 2</p>	<p>b7r_2</p>

<b>B.8</b> <b>Por favor, repítame las palabras que le mencioné al comenzar nuestra entrevista</b>  <div style="border: 1px solid black; background-color: yellow; padding: 5px; width: fit-content; margin: 10px auto;">NO IMPORTA EL ORDEN EN QUE SE MENCIONEN LAS PALABRAS.</div>  <div style="border: 1px solid black; background-color: yellow; padding: 5px; width: fit-content; margin: 10px auto;">ESTA PRUEBA VALE 3 PUNTOS</div>	Primera palabra	b8r_1	Puntuación
	Segunda palabra	b8r_2	__  b8rchk
	Tercera palabra	b8r_3	
	Otra	b8r_1txt , b8r_2txt ,b8r_3txt	
	No sabe .....		(-1)
	No contesta .....		(-2)

<b>B.9</b> <b>"¿Qué entiende usted por el refrán: "A caballo regalado no se le mira colmillo?"</b>  <div style="border: 1px solid black; background-color: yellow; padding: 5px; width: fit-content; margin: 10px auto;">LA CONTESTACIÓN DEBE GIRAR EN TORNO A: SI TE REGALAN ALGO NO LE BUSQUES DEFECTOS O ACEPTAR LO QUE TE REGALAN SIN BUSCAR FALLAS O FALTAS AL REGALO . ESCRIBA LA CONTESTACION EN EL ESPACIO PROVISTO.</div>  <div style="border: 1px solid black; background-color: yellow; padding: 5px; width: fit-content; margin: 10px auto;">ESTA PRUEBA VALE 1 PUNTO</div>	_____	Puntuación
	_____	__  b9rchk
	_____	
	_____	
	_____	
	_____	
	_____	
	_____	
	_____	
	_____	
	<b>¿Fué el entrevistado(a) capaz de abstraer?</b>	b9r
	Sí .....	1
	No .....	2

<b>Puntuación final del minimental (variable calculada)</b>	Puntuación .....  __ __  finalscr
---	-----------------------------------

<b>¿Entrevistado(a) pasó el minimental? (variable calculada)</b>	<b>Pasó (puntuación &gt;11) .....</b>	<b>1</b>	pasomin
	<b>Pasó por percepción del entrevistador (puntuación entre 10-11) .....</b>	<b>2</b>	
	<b>No Pasó por percepción del entrevistador (puntuación entre 10-11) .....</b>	<b>3</b>	
	<b>No Pasó (puntuación &lt;11) .....</b>	<b>4</b>	
	<b>No hizo minimental tiene impedimento obvio .</b>	<b>5</b>	

**SECCION C (pre): DATOS PERSONALES DEL INFORMANTE SUSTITUTO (PROXY)**

<b>Candidato para proxy vive en la casa</b>	Sí . . . . .	1	<b>bpx2</b>
	No . . . . .	2	

<b>Edad del proxy</b>	Edad . . . . .	_ _ _ _	<b>prxyage</b>
-----------------------	----------------	---------	----------------

<b>Sexo del proxy</b>	Masculino . . . . .	1	<b>prxysex</b>
	Femenino . . . . .	2	

<b>Parentesco general del proxy con el entrevistado(a) principal</b>	Cónyuge . . . . .	1	<b>prxyrl_1</b>
	Hijo(a) . . . . .	2	
	Padre/ Madre . . . . .	3	
	Hermano(a) . . . . .	4	
	Otro familiar . . . . .	5	
	Otro no familiar . . . . .	6	

<b>Parentesco específico del proxy con el entrevistado(a) principal</b>	Cónyuge que vive en la misma casa . . . . .	2	<b>prxyrl_2</b>
	Cónyuge que no vive en la misma casa . . . . .	3	
	Compañero(a) consensual . . . . .	4	
	Hijo(a) biológico(a) . . . . .	5	
	Hijo(a) adoptado(a) . . . . .	6	
	Hijo(a) De crianza . . . . .	7	
	Hijastro(a) . . . . .	8	
	Padre/ Madre biológico(a) . . . . .	9	
	Padre/ Madre de adopción . . . . .	10	
	Padre/ Madre de crianza . . . . .	11	
	Padrastro/ Madrastra . . . . .	12	
	Hermano(a) de Padre y Madre . . . . .	13	
	Hermano(a) de Padre . . . . .	14	
	Hermano(a) de Madre . . . . .	15	
	Hermanastro(a) . . . . .	16	
	Hermano(a) de crianza . . . . .	17	
	Suegro(a) . . . . .	18	
	Yerno/ Nuera . . . . .	19	
	Nieto(a) . . . . .	20	
	Tio(a) . . . . .	21	
	Sobrino(a) . . . . .	22	
	Cuñado(a) . . . . .	23	
	Otro familiar . . . . .	24	
	Empleada doméstica . . . . .	25	
	Cuidador(a) . . . . .	26	
	Amigo(a) . . . . .	27	
	Vecino(a) . . . . .	28	
	Otro no Familiar . . . . .	29	

# SECCIÓN C: ROSTER

AHORA VOY A PREGUNTARLE SOBRE LAS PERSONAS QUE VIVEN EN ESTA CASA

ANOTE LOS NOMBRES DE TODOS LOS MIEMBROS DEL HOGAR COMENZANDO CON EL NOMBRE DEL/DE LA ENTREVISTADO(A) REGISTRÁNDOLO EN LA FILA R1" DONDE DICE "NOMBRE DE ENTREVISTADO(A)"

## COMPOSICIÓN FAMILIAR

	C.1	C.2	C.3	C.4	C.5	C.6
P O S I C I O N  *	Por favor, dígame el nombre de todas las personas que viven habitualmente en esta residencia y que no estén de visita.	Entonces, ¿es/son  [NUMERO]  persona(s) la(s) que forma(n) este hogar?  <div style="border: 1px solid black; padding: 5px; width: fit-content;">ENTREVISTADOR SI EL NUMERO NO COINCIDE CON LAS PERSONAS QUE HA MENCIONADO VERIFIQUE Y CORRIJA LA LISTA.</div>  c1num (Número de personas en el Hogar)	De todas las personas que usted me nombró, ¿quién es el/la jefe(a) del hogar?  <div style="border: 1px solid black; padding: 5px; width: fit-content;">INDIQUE EL NUMERO DE REGISTRO DEL JEFE DEL HOGAR.</div>   _____ _____   c3  (indica el número de registro del jefe del hogar)  *Variable calculada qjefe (indica quien es el jefe del hogar).	¿Cuál es el parentesco de [NOMBRE] con usted?  Cónyuge ..... 01 Hijo(a) ..... 02 Padre/Madre ..... 03 Hermano(a) ..... 04 Otro Familiar ..... 05 Otro no familiar ... 06  No sabe ..... (-1) No contesta ..... (-2)  ¿Cuál es el parentesco específico de [NOMBRE] con usted?  <div style="border: 1px solid black; padding: 5px; width: fit-content;">SI ENTREVISTADO(A) ES JEFE(A) DEL HOGAR COPIE LAS RESPUESTAS DE C.4 A C.5 Y PASE A C6</div>  * Ver hoja de parentesco específico al inicio del cuestionario.	¿Cuál es el parentesco de [NOMBRE] con el/la jefe(a) del hogar? <u>1</u>  No aplica, es el jefe del hogar ..... 00 Cónyuge ..... 01 Hijo(a) ..... 02 Padre/Madre ..... 03 Hermano(a) ..... 04 Otro familiar ..... 05 Otro no familiar ..... 06  No sabe ..... (-1) No contesta ..... (-2)  ¿Cuál es el parentesco específico de [NOMBRE] con el/la jefe(a) del hogar? <u>2</u>  * Ver hoja de parentesco específico al inicio del cuestionario.	¿[NOMBRE] es hombre o mujer?  Hombre 1 Mujer . 2
	<b>LISTA DE PERSONAS</b>			<b>PARENTESCO</b>	<b>PARENTESCO</b>	<b>SEXO</b>
pos1	Nombre de entrevistado(a)			N/A c4_r1 pare_r1	_____ _____  c5r1_1 c5r1_2	sexo_r1  _____
pos2				_____ _____  c4_r2 pare_r2	_____ _____  c5r2_1 c5r2_2	sexo_r2  _____
pos3				_____ _____  c4_r3 pare_r3	_____ _____  c5r3_1 c5r3_2	sexo_r3  _____
pos4				_____ _____  c4_r4 pare_r4	_____ _____  c5r4_1 c5r4_2	sexo_r4  _____
pos5				_____ _____  c4_r5 pare_r5	_____ _____  c5r5_1 c5r5_2	sexo_r5  _____
pos6				_____ _____  c4_r6 pare_r6	_____ _____  c5r6_1 c5r6_2	sexo_r6  _____
pos7				_____ _____  c4_r7 pare_r7	_____ _____  c5r7_1 c5r7_2	sexo_r7  _____
pos8				_____ _____  c4_r8 pare_r8	_____ _____  c5r8_1 c5r8_2	sexo_r8  _____
pos9				_____ _____  c4_r9 pare_r9	_____ _____  c5r9_1 c5r9_2	sexo_r9  _____
pos10				_____ _____  c4_r10 pare_r10	_____ _____  c5r10_1 c5r10_2	sexo_r10  _____

\* El roster del hogar ocupa de la posición número 1 (pos1) a la posición número 10 (pos10).

AÑADIR LOS REGISTROS NECESARIOS PARA COMPLETAR TODAS LAS PERSONAS QUE VIVEN EN EL HOGAR.

DATOS GENERALES Y EDUCACION				
	C.7	C.8		C.10
P O S I C I O N	¿Cuántos años cumplidos tiene [NOMBRE]?	¿[NOMBRE] sabe leer? [Si C7 > 3, si mayor de 3 años]		¿Cuál fue el último grado de estudio que completó [NOMBRE]? [Si C7 > 3, si mayor de 3 años]
	<div style="border: 1px solid black; padding: 2px; width: fit-content; margin: 5px auto;">           EDAD EN AÑOS CUMPLIDOS         </div> Menos de un año ..... 000 No sabe ..... (-1) No contesta ... (-2)	C.9 ¿[NOMBRE] sabe escribir? [Si C7 > 3, si mayor de 3 años]		No fue a la escuela o no completó ningún grado ..... 00 Grado completado (01-12) .....  __ __  Otro grado que requiere más de escuela superior (Enfermera Práctica, Grado Técnico o Vocacional, Secretarial de 2 años) 13 Bachillerato incompleto ..... 14 Bachillerato completado ..... 15 Estudios postgraduados ..... 16 Otros ..... 17 No sabe ..... (-1) No contesta ..... (-2)
	C.7	C.8	C.9	C.10
	<b>EDAD</b>	<b>LEER</b>	<b>ESCRIBIR</b>	<b>ESCOLARIDAD</b>
pos1	__ __ edad_r1 __	__c8r1__	__c9r1__	__c10r1__ _____
pos2	__ __ edad_r2 __	__c8r2__	__c9r2__	__c10r2__ _____
pos3	__ __ edad_r3 __	__c8r3__	__c9r3__	__c10r3__ _____
pos4	__ __ edad_r4 __	__c8r4__	__c9r4__	__c10r4__ _____
pos5	__ __ edad_r5 __	__c8r5__	__c9r5__	__c10r5__ _____
pos6	__ __ edad_r6 __	__c8r6__	__c9r6__	__c10r6__ _____
pos7	__ __ edad_r7 __	__c8r7__	__c9r7__	__c10r7__ _____
pos8	__ __ edad_r8 __	__c8r8__	__c9r8__	__c10r8__ _____
pos9	__ __ edad_r9 __	__c8r9__	__c9r9__	__c10r9__ _____
pos10	__ __ edad_r10 __	__c8r10__	__c9r10__	__c10r10__ _____

\* El roster del hogar ocupa de la posición número 1 (pos1) a la posición número 10 (pos10).

DATOS GENERALES Y CARACTERÍSTICAS ECONÓMICAS			
	C.11	C.12	DD
	<b>¿Cuál es el estado marital de [NOMBRE]... [Si C7 &gt; 14, si mayor de 14 años]</b>	<b>¿La semana pasada [NOMBRE]... [Si C7 &gt; 15, si mayor de 15 años]</b>	
	<div style="border: 1px solid black; padding: 5px; background-color: #ffffcc;">           ENTREVISTADOR SI CONTESTA QUE [NOMBRE] ES CASADO(A) PREGUNTE SI ES CASADO CON O SIN PAPELES Y SI ES CASADO SIN PAPELES CODIFIQUE 2         </div>	<div style="border: 1px solid black; padding: 5px; background-color: #ffffcc;">           ENTREVISTADOR LEA CADA OPCIÓN HASTA OBTENER UNA RESPUESTA AFIRMATIVA         </div>	
		<b>Sí</b> <b>No</b>	
		<b>TRABAJÓ? a</b>  __        __	
		<b>NO TRABAJÓ, PERO SÍ TENÍA TRABAJO (ESTABA DE VACACIONES O ENFERMO O INCAPACITADO TEMPORALMENTE)? b</b>  __        __	
		<b>BUSCÓ TRABAJO? c</b>  __        __	
		<b>TRABAJÓ AYUDANDO EN UN NEGOCIO FAMILIAR CON O SIN PAGO? d</b>  __        __	
		<b>SE DEDICÓ A LOS QUEHACERES DE SU HOGAR? e</b>  __        __	
		<b>ASISTIÓ A LA ESCUELA? f</b>  __        __	
		<b>ESTABA JUBILADO(A) O PENSIONADO(A)? g</b>  __        __	
		<b>ESTABA INCAPACITADO(A) PERMANENTEMENTE PARA TRABAJAR? h</b>  __        __	
		<b>NO TRABAJÓ? i</b>  __        __	
		<b>No sabe</b> ..... (-1) <b>No contesta</b> ..... (-2)	
		<b>ejemplo: c12r2a, c12r2b,....c12r2i</b>	
	C.11	C.12	
	<b>ESTADO MARITAL</b>	<b>TRABAJO</b>	
pos1	_mari_r1_	<b>No hacer al entrevistado</b>	dd1
pos2	_mari_r2_	_c12r2_ _____	dd2
pos3	_mari_r3_	_c12r3_ _____	dd3
pos4	_mari_r4_	_c12r4_ _____	dd4
pos5	_mari_r5_	_c12r5_ _____	dd5
pos6	_mari_r6_	_c12r6_ _____	dd6
pos7	_mari_r7_	_c12r7_ _____	dd7
pos8	_mari_r8_	_c12r8_ _____	dd8
pos9	_mari_r9_	_c12r9_ _____	dd9
pos10	_mari_r10_	_c12r10_ _____	dd10

RECORD DUPLICADO

\* El roster del hogar ocupa de la posición número 1 (pos1) a la posición número 10 (pos10).

\* Las variables DD (DD1 a DD10) indican la posición en que esta duplicada la persona en otro Roster (DD=00; no duplicado).



## SECCIÓN D: DATOS PERSONALES (complemento)

AHORA LE VOY A HACER UNAS PREGUNTAS SOBRE SU HISTORIAL MARITAL

SI EN PREGUNTA C.11 PARA LA POSICIÓN R1 SE CODIFICO 6, -1 o -2, ES DECIR, ENTREVISTADO(A) ES SOLTERO(A)/NUNCA CASADO(A), NO SABE O NO CONTESTA, CODIFIQUE D.1 COMO CERO Y PASE A LA PREGUNTA D.15

<p><b>D.1</b></p> <p>¿Cuántas veces en total ha estado usted casado(a) o ha convivido sin haberse casado?</p> <p><b>d1</b></p>	<p>Veces . . . . .  __ __ </p> <p>No sabe . . . . . (-1)</p> <p>No contesta . . . . . (-2)</p>	<div style="border: 1px solid black; padding: 5px;">                 SI ES &gt; 1 PASE A D.4             </div>
--	--	---

<p><b>D.2</b></p> <p>¿A qué edad comenzó su matrimonio o unión?</p> <p>Edad <b>d2_e</b> Año <b>d2_a</b> Mes <b>d2_m</b> (Edad calculada por CASES) <b>d2edad</b></p>	<p>Edad . . . . .  __ __ </p> <p>Año . . . . .  __ __ __ __ </p> <p>Mes . . . . .  __ __ </p> <p>No sabe . . . . . (-1)</p> <p>No contesta . . . . . (-2)</p>	<div style="border: 1px solid black; padding: 5px;">                 SI NO SABE LA EDAD PREGUNTE EL AÑO Y CALCULE LA EDAD.             </div>
--	---	---

SI ESTA CASADO O EN UNA UNIÓN (C.11=1 ó 2) Y CASADO UNA VEZ (D.1=1) PASE A D.15

<p><b>D.3</b></p> <p>¿A qué edad terminó ese matrimonio o unión?</p> <p>Edad <b>d3_e</b> Año <b>d3_a</b> Mes <b>d3_m</b> (Edad calculada por CASES) <b>d3edad</b></p>	<p>Edad . . . . .  __ __ </p> <p>Año . . . . .  __ __ __ __ </p> <p>Mes . . . . .  __ __ </p> <p>No sabe . . . . . (-1)</p> <p>No contesta . . . . . (-2)</p>	<div style="border: 1px solid black; padding: 5px;">                 SI NO SABE LA EDAD PREGUNTE EL AÑO Y CALCULE LA EDAD.             </div>
---	---	---

PASE A D.15

<p><b>D.4</b></p> <p>¿A qué edad comenzó su matrimonio o unión más reciente?</p> <p>Edad <b>d4_e</b> Año <b>d4_a</b> Mes <b>d4_m</b> (Edad calculada por CASES) <b>d4edad</b></p>	<p>Edad . . . . .  __ __ </p> <p>Año . . . . .  __ __ __ __ </p> <p>Mes . . . . .  __ __ </p> <p>No sabe . . . . . (-1)</p> <p>No contesta . . . . . (-2)</p>	<div style="border: 1px solid black; padding: 5px;">                 SI NO SABE LA EDAD PREGUNTE EL AÑO Y CALCULE LA EDAD.             </div>
---	---	---

<p><b>D.5</b></p> <p>¿Qué tipo de unión es/fue su unión más reciente? ¿Una unión consensual o un matrimonio civil o por la iglesia?</p> <p><b>d5</b></p>	<p>UNIÓN CONSENSUAL . . . . . 1</p> <p>MATRIMONIO CIVIL O POR LA IGLESIA . . . . . 2</p> <p>No sabe . . . . . (-1)</p> <p>No contesta . . . . . (-2)</p>	<div style="border: 1px solid black; padding: 5px;">                 SI ESTA CASADO O EN UNA UNIÓN (C.11=1 ó 2) Y CASADO MAS DE UNA VEZ (D.1 &gt;1) PASE A D.7             </div>
--	--	---

<p><b>D.6</b></p> <p><b>¿A qué edad terminó ese último matrimonio o unión?</b></p> <div style="border: 1px solid black; padding: 5px; margin-top: 10px;"> <p>ENTREVISTADOR:                      RECUERDE AL ENTREVISTADO QUE                      DESEAMOS SABER SOBRE SU ULTIMA                      UNIÓN YA SEA UNA UNIÓN                      CONSENSUAL O MATRIMONIO.</p> </div>	<p>Edad .....  __ __ </p> <p>Año .....  __ __ __ __ </p> <p>Mes .....  __ __ </p> <p>No sabe ..... (-1)                      No contesta ..... (-2)</p> <p><b>Edad d6_e</b>  <b>Año d6_a</b>  <b>Mes d6_m</b>  <b>(Edad calculada por CASES) d6edad</b></p> <div style="border: 1px solid black; padding: 5px; margin-top: 10px;"> <p>SI NO SABE LA EDAD                      PREGUNTE EL AÑO Y                      CALCULE LA EDAD.</p> </div>
--	--

<p><b>D.7</b></p> <p><b>¿A qué edad comenzó su primer matrimonio o unión?</b></p> <p><b>Edad d7_e</b>  <b>Año d7_a</b>  <b>Mes d7_m</b>  <b>(Edad calculada por CASES) d7edad</b></p>	<p>Edad .....  __ __ </p> <p>Año .....  __ __ __ __ </p> <p>Mes .....  __ __ </p> <p>No sabe ..... (-1)                      No contesta ..... (-2)</p> <div style="border: 1px solid black; padding: 5px; margin-top: 10px;"> <p>SI NO SABE LA EDAD                      PREGUNTE EL AÑO Y                      CALCULE LA EDAD.</p> </div>
---	--

<p><b>D.8</b></p> <p><b>¿Qué tipo de unión fue esa primera unión? ¿Una unión consensual o un matrimonio civil o por la iglesia?</b></p> <div style="border: 1px solid black; padding: 5px; margin-top: 10px;"> <p>ENTREVISTADOR:                      RECUERDE AL ENTREVISTADO QUE                      DESEAMOS SABER SOBRE SU                      PRIMERA UNIÓN YA SEA UNA UNIÓN                      CONSENSUAL O MATRIMONIO.</p> </div> <p><b>d8</b></p>	<p><i>UNIÓN CONSENSUAL</i> ..... 1  <i>MATRIMONIO CIVIL O POR LA IGLESIA</i> ..... 2</p> <p>No sabe ..... (-1)                      No contesta ..... (-2)</p>
---	--

<p><b>D.9</b></p> <p><b>¿En qué terminó ese primer matrimonio o unión?</b></p> <p><b>d9</b></p>	<p>Separación ..... 1                      Viudez ..... 2                      Divorcio ..... 3</p> <p>No sabe ..... (-1)                      No contesta ..... (-2)</p>
---	---

<p><b>D.10</b></p> <p><b>¿A qué edad terminó ese primer matrimonio o unión?</b></p> <p><b>Edad d10_e</b>  <b>Año d10_a</b>  <b>Mes d10_m</b>  <b>(Edad calculada por CASES) d10edad</b></p>	<p>Edad .....  __ __ </p> <p>Año .....  __ __ __ __ </p> <p>Mes .....  __ __ </p> <p>No sabe ..... (-1)                      No contesta ..... (-2)</p> <div style="border: 1px solid black; padding: 5px; margin-top: 10px;"> <p>SI NO SABE LA EDAD                      PREGUNTE EL AÑO Y                      CALCULE LA EDAD.</p> </div>
---	--

AHORA QUISERA HACERLE ALGUNAS PREGUNTAS SOBRE SUS PADRES BIOLÓGICOS.

<p><b>D.15</b></p> <p><b>¿Su papá biológico o de sangre está vivo?</b></p> <div style="border: 1px solid black; padding: 5px; margin: 10px 0;"> <p>ENTREVISTADOR: PADRES BIOLÓGICOS SE REFIERE A PADRES DE SANGRE.</p> </div> <p><b>d15</b></p>	<p>Sí . . . . . 1</p> <p>No . . . . . 2</p> <p>No sabe . . . . . (-1)</p> <p>No contesta . . . . . (-2)</p>	<div style="border: 1px solid black; padding: 5px; margin: 10px 0;"> <p>PASE A D.17</p> </div> <div style="border: 1px solid black; padding: 5px; margin: 10px 0;"> <p>PASE A D.18</p> </div>
<p><b>D.16</b></p> <p><b>¿Dónde vive su papá biológico o de sangre?</b></p> <p><b>d16</b></p>	<p>Aquí en esta casa . . . . . 1</p> <p>En otra casa pero en este barrio . . . . . 2</p> <p>En otro barrio pero en este mismo pueblo . . . . . 3</p> <p>En otro pueblo en Puerto Rico . . . . . 4</p> <p>En Estados Unidos . . . . . 5</p> <p>En otro país . . . . . 6</p> <p>No sabe . . . . . (-1)</p> <p>No contesta . . . . . (-2)</p>	<div style="border: 1px solid black; padding: 20px; text-align: center;"> <p>PASE A D.18</p> </div>
<p><b>D.17</b></p> <p><b>¿Qué edad tenía su papá biológico o de sangre cuando murió?</b></p> <p><b>d17</b></p>	<p>Edad . . . . .  __ __ </p> <p>No sabe . . . . . (-1)</p> <p>No contesta . . . . . (-2)</p>	
<p><b>D.18</b></p> <p><b>¿Su mamá biológica o de sangre está viva?</b></p> <p><b>d18</b></p>	<p>Sí . . . . . 1</p> <p>No . . . . . 2</p> <p>No sabe . . . . . (-1)</p> <p>No contesta . . . . . (-2)</p>	<div style="border: 1px solid black; padding: 5px; margin: 10px 0;"> <p>PASE A D.20</p> </div> <div style="border: 1px solid black; padding: 5px; margin: 10px 0;"> <p>PASE A D.21</p> </div>
<p><b>D.19</b></p> <p><b>¿Dónde vive su mamá biológica o de sangre?</b></p> <p><b>d19</b></p>	<p>Aquí en esta casa . . . . . 1</p> <p>En otra casa pero en este barrio . . . . . 2</p> <p>En otro barrio pero en este mismo pueblo . . . . . 3</p> <p>En otro pueblo en Puerto Rico . . . . . 4</p> <p>En Estados Unidos . . . . . 5</p> <p>En otro país . . . . . 6</p> <p>No sabe . . . . . (-1)</p> <p>No contesta . . . . . (-2)</p>	<div style="border: 1px solid black; padding: 20px; text-align: center;"> <p>PASE A D.21</p> </div>
<p><b>D.20</b></p> <p><b>¿Qué edad tenía su mamá biológica cuando murió?</b></p> <p><b>d20</b></p>	<p>Edad . . . . .  __ __ </p> <p>No sabe . . . . . (-1)</p> <p>No contesta . . . . . (-2)</p>	

SI ENTREVISTADO VIVE SOLO (C2=1) PREGUNTE D.21. SI VIVE CON OTRAS PERSONAS (C2 > 1) PASE A D.24

**D.21**  
**¿Hace cinco años vivía usted solo?**

**d21**

Sí ..... 1  
No ..... 2

No sabe ..... (-1)  
No contesta ..... (-2)

SI CONTESTO 1, -1 ó -2 PASE A D.27

**D.24**  
**¿Hace cinco años vivía usted con las mismas personas con las que vive ahora?**

**d24**

Sí ..... 1  
No ..... 2

No sabe ..... (-1)  
No contesta ..... (-2)

SI CONTESTO 1, -1 ó -2 PASE A D.27

**D.22**  
**¿Con quién vivía usted hace cinco años?**

ENTREVISTADOR: MARQUE TODAS LAS QUE APLIQUEN.

Con su esposo(a) o compañero(a) ..... 1  
Con hijo(s) / hija(s) ..... 2  
Con nieto(s) / nieta(s) ..... 3  
Con otros familiares ..... 4  
Con otros no familiares ..... 5

No sabe ..... (-1)  
No contesta ..... (-2)

**D.25**  
**¿Con quién vivía usted hace cinco años?**

ENTREVISTADOR: MARQUE TODAS LAS QUE APLIQUEN.

Solo(a) ..... 1  
Con su esposo(a) o compañero(a) ..... 2  
Con hijo(s) / hija(s) ..... 3  
Con nieto(s) / nieta(s) ..... 4  
Con otros familiares ..... 5  
Con otros no familiares ..... 6

No sabe ..... (-1)  
No contesta ..... (-2)

**d22\_1, d22\_2, d22\_3, d22\_4, d22\_5**

**d25\_1, d25\_2, d25\_3, d25\_4, d25\_5**

**D.27**  
**¿Dígame con qué personas le gustaría vivir a usted?**

LEA CADA OPCIÓN Y MARQUE TODAS LAS QUE SEAN AFIRMATIVAS.

**d27\_1, d27\_2, d27\_3, d27\_4, d27\_5**

SOLO(A) ..... 1  
CON SU ESPOSO(A) O COMPAÑERO(A) ..... 2  
CON HIJO(S) / HIJA(S) ..... 3  
CON NIETO(S) / NIETA(S) ..... 4  
CON OTROS FAMILIARES ..... 5  
CON OTROS NO FAMILIARES ..... 6

NO SABE ..... (-1)  
NO CONTESTA ..... (-2)

**D.28**  
**Hace 5 años, ¿vivía usted en esta misma casa o residencia?**

**d28**

Sí ..... 1  
No ..... 2

No sabe ..... (-1)  
No contesta ..... (-2)

PASE A D.31

**D.28a**  
**¿Dónde vivía usted hace cinco años?**

SI CONTESTA EN PUERTO RICO, INDAGUE EN QUE MUNICIPIO. SI CONTESTA EN ESTADOS UNIDOS, INDAGUE EN QUE ESTADO. SI CONTESTA EN OTRO PAÍS, EN QUE PAÍS. USE LOS CÓDIGOS DEL CENSO PARA EL MUNICIPIO Y EL ESTADO.

**d28a**

En Puerto Rico en este municipio ..... 1  
Otro municipio de Puerto Rico. .... 2  
Municipio: \_\_\_\_\_|\_|\_|\_|

En los Estados Unidos ..... 3  
Estado: \_\_\_\_\_|\_|\_|\_|

República Dominicana ..... 4  
Otro país ..... 5  
\_\_\_\_\_

No sabe ..... (-1)  
No contesta ..... (-2)

**d28b\_2**  
**d28c\_2**

<p><b>D.29</b></p> <p><b>¿Cuál es la razón más importante por la que vino a vivir aquí?</b></p> <div style="border: 1px solid black; background-color: yellow; padding: 5px; margin: 10px 0;"> <p>ENTREVISTADOR MARQUE SOLO UNA RESPUESTA.</p> </div> <p><b>d29</b></p>	<table border="0"> <tr><td>Estar cerca de mi hijo(a) o con mis hijos(as) . . . . .</td><td>01</td></tr> <tr><td>Estar cerca de o con familiares o amigos . . . . .</td><td>02</td></tr> <tr><td>Estar cerca de los servicios médicos o de salud . . . . .</td><td>03</td></tr> <tr><td>Por temor a la delincuencia . . . . .</td><td>04</td></tr> <tr><td>Por fallecimiento de pareja u otro familiar . . . . .</td><td>05</td></tr> <tr><td>Por separación conyugal . . . . .</td><td>06</td></tr> <tr><td>Por unión conyugal . . . . .</td><td>07</td></tr> <tr><td>Costo de la vivienda . . . . .</td><td>08</td></tr> <tr><td>Otro . . . . .</td><td>09</td></tr> <tr><td>Mejores condiciones de la vivienda(comodidad, tranquilidad) . . . . .</td><td>10</td></tr> <tr><td>Casa propia (comprada o heredada) . . . . .</td><td>11</td></tr> <tr><td>Por desahucio, venta o reparación casa alquilada . . . . .</td><td>12</td></tr> <tr><td>No sabe . . . . .</td><td>(-1)</td></tr> <tr><td>No contesta . . . . .</td><td>(-2)</td></tr> </table> <div style="border: 1px solid black; padding: 5px; margin-top: 20px; text-align: center;"> <p>PASE A D.31</p> </div>	Estar cerca de mi hijo(a) o con mis hijos(as) . . . . .	01	Estar cerca de o con familiares o amigos . . . . .	02	Estar cerca de los servicios médicos o de salud . . . . .	03	Por temor a la delincuencia . . . . .	04	Por fallecimiento de pareja u otro familiar . . . . .	05	Por separación conyugal . . . . .	06	Por unión conyugal . . . . .	07	Costo de la vivienda . . . . .	08	Otro . . . . .	09	Mejores condiciones de la vivienda(comodidad, tranquilidad) . . . . .	10	Casa propia (comprada o heredada) . . . . .	11	Por desahucio, venta o reparación casa alquilada . . . . .	12	No sabe . . . . .	(-1)	No contesta . . . . .	(-2)
Estar cerca de mi hijo(a) o con mis hijos(as) . . . . .	01																												
Estar cerca de o con familiares o amigos . . . . .	02																												
Estar cerca de los servicios médicos o de salud . . . . .	03																												
Por temor a la delincuencia . . . . .	04																												
Por fallecimiento de pareja u otro familiar . . . . .	05																												
Por separación conyugal . . . . .	06																												
Por unión conyugal . . . . .	07																												
Costo de la vivienda . . . . .	08																												
Otro . . . . .	09																												
Mejores condiciones de la vivienda(comodidad, tranquilidad) . . . . .	10																												
Casa propia (comprada o heredada) . . . . .	11																												
Por desahucio, venta o reparación casa alquilada . . . . .	12																												
No sabe . . . . .	(-1)																												
No contesta . . . . .	(-2)																												

<p><b>D.30</b></p> <p><b>¿Por qué deseaba usted estar con o cerca de los hijos(as), otros familiares o amigos?</b></p> <div style="border: 1px solid black; background-color: yellow; padding: 5px; margin: 10px 0;"> <p>ENTREVISTADOR MARQUE TODAS LAS OPCIONES QUE MENCIONE ESPONTÁNEAMENTE.</p> </div> <p><b>d30_1, d30_2, d30_3, d30_4, d30_5, d30_6, d30_7</b></p>	<table border="0"> <tr><td>Por problemas de salud . . . . .</td><td>01</td></tr> <tr><td>Por problemas de salud de un hijo(a) o familiar . . . . .</td><td>02</td></tr> <tr><td>Por problemas económicos propios . . . . .</td><td>03</td></tr> <tr><td>Por problemas económicos de un hijo(a) o familiar . . . . .</td><td>04</td></tr> <tr><td>Porque se sentía solo(a) . . . . .</td><td>05</td></tr> <tr><td>Para ayudar con el cuidado de los nietos(as) o niños(as) . . . . .</td><td>06</td></tr> <tr><td>Porque es normal piensa que los adultos mayores deben vivir con la familia o parientes . . . . .</td><td>07</td></tr> <tr><td>Otro . . . . .</td><td>08</td></tr> <tr><td>No sabe . . . . .</td><td>(-1)</td></tr> <tr><td>No contesta . . . . .</td><td>(-2)</td></tr> </table>	Por problemas de salud . . . . .	01	Por problemas de salud de un hijo(a) o familiar . . . . .	02	Por problemas económicos propios . . . . .	03	Por problemas económicos de un hijo(a) o familiar . . . . .	04	Porque se sentía solo(a) . . . . .	05	Para ayudar con el cuidado de los nietos(as) o niños(as) . . . . .	06	Porque es normal piensa que los adultos mayores deben vivir con la familia o parientes . . . . .	07	Otro . . . . .	08	No sabe . . . . .	(-1)	No contesta . . . . .	(-2)
Por problemas de salud . . . . .	01																				
Por problemas de salud de un hijo(a) o familiar . . . . .	02																				
Por problemas económicos propios . . . . .	03																				
Por problemas económicos de un hijo(a) o familiar . . . . .	04																				
Porque se sentía solo(a) . . . . .	05																				
Para ayudar con el cuidado de los nietos(as) o niños(as) . . . . .	06																				
Porque es normal piensa que los adultos mayores deben vivir con la familia o parientes . . . . .	07																				
Otro . . . . .	08																				
No sabe . . . . .	(-1)																				
No contesta . . . . .	(-2)																				

<p><b>D.31</b></p> <p><b>¿Cuál es su religión?</b></p> <p><b>d31</b></p>	<table border="0"> <tr><td>Católica . . . . .</td><td>01</td></tr> <tr><td>Protestante . . . . .</td><td>02</td></tr> <tr><td>Pentecostal . . . . .</td><td>03</td></tr> <tr><td>Testigo de Jehová . . . . .</td><td>04</td></tr> <tr><td>Adventista . . . . .</td><td>05</td></tr> <tr><td>Otro . . . . .</td><td>06</td></tr> <tr><td>Agnóstico o ateo . . . . .</td><td>07</td></tr> <tr><td>Ninguna . . . . .</td><td>08</td></tr> <tr><td>No sabe . . . . .</td><td>(-1)</td></tr> <tr><td>No contesta . . . . .</td><td>(-2)</td></tr> </table> <div style="border: 1px solid black; padding: 5px; margin-top: 20px; text-align: center;"> <p>PASE A SECCIÓN E</p> </div>	Católica . . . . .	01	Protestante . . . . .	02	Pentecostal . . . . .	03	Testigo de Jehová . . . . .	04	Adventista . . . . .	05	Otro . . . . .	06	Agnóstico o ateo . . . . .	07	Ninguna . . . . .	08	No sabe . . . . .	(-1)	No contesta . . . . .	(-2)
Católica . . . . .	01																				
Protestante . . . . .	02																				
Pentecostal . . . . .	03																				
Testigo de Jehová . . . . .	04																				
Adventista . . . . .	05																				
Otro . . . . .	06																				
Agnóstico o ateo . . . . .	07																				
Ninguna . . . . .	08																				
No sabe . . . . .	(-1)																				
No contesta . . . . .	(-2)																				

<p><b>D.32</b></p> <p><b>¿Asiste usted a servicios religiosos?</b></p> <p><b>d32</b></p>	<table border="0"> <tr><td>Sí . . . . .</td><td>1</td></tr> <tr><td>No . . . . .</td><td>2</td></tr> <tr><td>No sabe . . . . .</td><td>(-1)</td></tr> <tr><td>No contesta . . . . .</td><td>(-2)</td></tr> </table> <div style="border: 1px solid black; padding: 5px; margin-top: 20px; text-align: center;"> <p>PASE A D.34</p> </div>	Sí . . . . .	1	No . . . . .	2	No sabe . . . . .	(-1)	No contesta . . . . .	(-2)
Sí . . . . .	1								
No . . . . .	2								
No sabe . . . . .	(-1)								
No contesta . . . . .	(-2)								

<p><b>D.33</b></p> <p><b>¿Con qué frecuencia asiste usted a los servicios religiosos?</b></p> <p><b>d33</b></p>	<table border="0"> <tr><td>Todos los días de la semana . . . . .</td><td>1</td></tr> <tr><td>2 ó 3 veces a la semana . . . . .</td><td>2</td></tr> <tr><td>Una vez a la semana . . . . .</td><td>3</td></tr> <tr><td>2 ó 3 veces al mes . . . . .</td><td>4</td></tr> <tr><td>Una vez al mes o menos . . . . .</td><td>5</td></tr> <tr><td>No sabe . . . . .</td><td>(-1)</td></tr> <tr><td>No contesta . . . . .</td><td>(-2)</td></tr> </table>	Todos los días de la semana . . . . .	1	2 ó 3 veces a la semana . . . . .	2	Una vez a la semana . . . . .	3	2 ó 3 veces al mes . . . . .	4	Una vez al mes o menos . . . . .	5	No sabe . . . . .	(-1)	No contesta . . . . .	(-2)
Todos los días de la semana . . . . .	1														
2 ó 3 veces a la semana . . . . .	2														
Una vez a la semana . . . . .	3														
2 ó 3 veces al mes . . . . .	4														
Una vez al mes o menos . . . . .	5														
No sabe . . . . .	(-1)														
No contesta . . . . .	(-2)														

<p><b>D.34</b></p> <p><b>¿Se considera usted una persona muy religiosa, algo religiosa o nada religiosa?</b></p> <p><b>d34</b></p>	<p>Muy religiosa . . . . . 1</p> <p>Algo religiosa . . . . . 2</p> <p>Nada religiosa . . . . . 3</p> <p>No sabe . . . . . (-1)</p> <p>No contesta . . . . . (-2)</p>
<p><b>D.35</b></p> <p><b>¿Considera usted que ahora es usted una persona más, igual o menos religiosa que cuando tenía 40 años?</b></p> <p><b>d35</b></p>	<p>Más religiosa . . . . . 1</p> <p>Igual de religiosa . . . . . 2</p> <p>Menos religiosa . . . . . 3</p> <p>No sabe . . . . . (-1)</p> <p>No contesta . . . . . (-2)</p>
<p><b>D.36</b></p> <p><b>¿De cuánta ayuda son para usted sus creencias religiosas para enfrentarse a sus problemas de salud? ¿de mucha ayuda, de alguna ayuda o de ninguna ayuda?</b></p> <p><b>d36</b></p>	<p>De mucha ayuda . . . . . 1</p> <p>De alguna ayuda . . . . . 2</p> <p>De ninguna ayuda . . . . . 3</p> <p>No sabe . . . . . (-1)</p> <p>No contesta . . . . . (-2)</p>
<p><b>D.37</b></p> <p><b>¿De cuánta ayuda son para usted sus creencias religiosas para enfrentarse a otros problemas de la vida que no estén relacionados con su salud? ¿de mucha ayuda, de alguna ayuda o de ninguna ayuda?</b></p> <p><b>d37</b></p>	<p>De mucha ayuda . . . . . 1</p> <p>De alguna ayuda . . . . . 2</p> <p>De ninguna ayuda . . . . . 3</p> <p>No sabe . . . . . (-1)</p> <p>No contesta . . . . . (-2)</p>
<p><b>D.38</b></p> <p><b>¿Con qué frecuencia participa usted en actividades sociales organizadas por su iglesia? ¿frecuentemente, algunas veces o nunca?</b></p> <p><b>d38</b></p>	<p>Frecuentemente . . . . . 1</p> <p>Algunas veces . . . . . 2</p> <p>Nunca . . . . . 3</p> <p>No sabe . . . . . (-1)</p> <p>No contesta . . . . . (-2)</p>

## SECCIÓN E: ESCALERAS SES

**AHORA VOY A MOSTRARLE UN DIBUJO DE UNA ESCALERA. EL DIBUJO ES UNA ESCALERA QUE TIENE DIEZ ESCALONES QUE VAN DESDE EL UNO AL DIEZ. IMAGINESE QUE UNO PUDIERA DISTRIBUIR PERSONAS EN LA ESCALERA DE ACUERDO AL PODER, INFLUENCIA Y RIQUEZA QUE LAS PERSONAS TIENEN. LAS PERSONAS QUE ESTÁN EN EL ESCALÓN MAS ALTO (EL NUMERO 10) SON LAS QUE TIENEN MAYOR INFLUENCIA, PODER Y DINERO. LAS PERSONAS QUE ESTÁN EN EL ESCALÓN MAS BAJO SON LAS QUE TIENEN MENOS INFLUENCIA, PODER Y DINERO. LAS PERSONAS QUE SE UBICAN EN OTROS ESCALONES TIENEN UNA SITUACIÓN INTERMEDIA.**

**ENTREVISTADOR: MUESTRE LA HOJA CON LA ESCALERA AL ENTREVISTADO(A)**

10
9
8
7
6
5
4
3
2
1

<b>E.1</b> <b>Ahora, quisiera que usted usara este dibujo para decirme en que situación cree usted encontrarse. Recuerde que mientras más alto es el escalón que se ocupa, mientras más arriba en la escalera uno este, MAYOR es la influencia, poder y riqueza. En relación a personas que residen con usted, ¿en qué escalón se situaría usted?</b>	Escalón . . . . .  __ __
	Otra respuesta . . . . . 66 _____
	No sabe . . . . . (-1) No contesta . . . . . (-2)
	<b>e1</b>

<b>E.2</b> <b>En relación a personas que son sus conocidas y familiares que no residen con usted, ¿en qué escalón se situaría usted?</b>	Escalón . . . . .  __ __
	Otra respuesta . . . . . 66 _____
	No sabe . . . . . (-1) No contesta . . . . . (-2)
	<b>e2</b>

<b>E.3</b> <b>Finalmente, en relación a toda la población de Puerto Rico, ¿en qué escalón se situaría Usted?</b>	Escalón . . . . .  __ __
	Otra respuesta . . . . . 66 _____
	No sabe . . . . . (-1) No contesta . . . . . (-2)
	<b>e3</b>

**SECCIÓN G: ESTADO DE SALUD**

**AHORA QUISIERA HACERLE ALGUNAS PREGUNTAS SOBRE SU SALUD**

<p><b>G.1</b>  <b>¿Diría usted que su salud es excelente, muy buena, buena, regular o mala?</b></p> <p><b>g1</b></p>	<table style="width: 100%; border-collapse: collapse;"> <tr><td>Excelente .....</td><td>1</td></tr> <tr><td>Muy buena .....</td><td>2</td></tr> <tr><td>Buena .....</td><td>3</td></tr> <tr><td>Regular .....</td><td>4</td></tr> <tr><td>Mala .....</td><td>5</td></tr> <tr><td>No sabe .....</td><td>(-1)</td></tr> <tr><td>No contesta .....</td><td>(-2)</td></tr> </table>	Excelente .....	1	Muy buena .....	2	Buena .....	3	Regular .....	4	Mala .....	5	No sabe .....	(-1)	No contesta .....	(-2)
Excelente .....	1														
Muy buena .....	2														
Buena .....	3														
Regular .....	4														
Mala .....	5														
No sabe .....	(-1)														
No contesta .....	(-2)														

<p><b>G.2</b>  <b>Comparando su salud con la de hace un año, ¿diría usted que ahora está mejor, igual o peor que entonces?</b></p> <p><b>g2</b></p>	<table style="width: 100%; border-collapse: collapse;"> <tr><td>Mejor .....</td><td>1</td></tr> <tr><td>Igual .....</td><td>2</td></tr> <tr><td>Peor .....</td><td>3</td></tr> <tr><td>No sabe .....</td><td>(-1)</td></tr> <tr><td>No contesta .....</td><td>(-2)</td></tr> </table>	Mejor .....	1	Igual .....	2	Peor .....	3	No sabe .....	(-1)	No contesta .....	(-2)
Mejor .....	1										
Igual .....	2										
Peor .....	3										
No sabe .....	(-1)										
No contesta .....	(-2)										

<p><b>G.3</b>  <b>En comparación con otras personas de su edad, ¿diría usted que su salud está mejor, igual o peor?</b></p> <p><b>g3</b></p>	<table style="width: 100%; border-collapse: collapse;"> <tr><td>Mejor .....</td><td>1</td></tr> <tr><td>Igual .....</td><td>2</td></tr> <tr><td>Peor .....</td><td>3</td></tr> <tr><td>No sabe .....</td><td>(-1)</td></tr> <tr><td>No contesta .....</td><td>(-2)</td></tr> </table>	Mejor .....	1	Igual .....	2	Peor .....	3	No sabe .....	(-1)	No contesta .....	(-2)
Mejor .....	1										
Igual .....	2										
Peor .....	3										
No sabe .....	(-1)										
No contesta .....	(-2)										

<p><b>G.4</b>  <b>¿Alguna vez un doctor le dijo si tiene alta presión, es decir, hipertensión?</b></p> <p><b>g4</b></p>	<table style="width: 100%; border-collapse: collapse;"> <tr><td>Sí .....</td><td>1</td></tr> <tr><td>No .....</td><td>2</td></tr> <tr><td>No sabe .....</td><td>(-1)</td></tr> <tr><td>No contesta .....</td><td>(-2)</td></tr> </table>	Sí .....	1	No .....	2	No sabe .....	(-1)	No contesta .....	(-2)	<div style="border: 2px solid black; padding: 5px; display: inline-block;"> <p>PASE A G.8</p> </div>
Sí .....	1									
No .....	2									
No sabe .....	(-1)									
No contesta .....	(-2)									

<p><b>G.4a</b>  <b>¿A qué edad le diagnosticaron la alta presión por primera vez?</b></p> <p><b>g4a_e</b>  <b>g4a_a</b>  <b>g4a_m</b>  <b>(Edad calculada por CASES) g4aedad</b></p>	<table style="width: 100%; border-collapse: collapse;"> <tr><td>Edad .....</td><td> _ _ _ </td></tr> <tr><td>Año .....</td><td> _ _ _ _ </td></tr> <tr><td>Mes .....</td><td> _ _ </td></tr> <tr><td>No sabe .....</td><td>(-1)</td></tr> <tr><td>No contesta .....</td><td>(-2)</td></tr> </table>	Edad .....	_ _ _	Año .....	_ _ _ _	Mes .....	_ _	No sabe .....	(-1)	No contesta .....	(-2)	<div style="border: 2px solid black; padding: 5px; display: inline-block;"> <p>SI NO SABE LA EDAD PREGUNTE EL AÑO Y CALCULE LA EDAD.</p> </div>
Edad .....	_ _ _											
Año .....	_ _ _ _											
Mes .....	_ _											
No sabe .....	(-1)											
No contesta .....	(-2)											

<p><b>G.5</b>  <b>¿Está tomando usted alguna medicina para bajar la presión?</b></p> <p><b>g5</b></p>	<table style="width: 100%; border-collapse: collapse;"> <tr><td>Sí .....</td><td>1</td></tr> <tr><td>No .....</td><td>2</td></tr> <tr><td>No sabe .....</td><td>(-1)</td></tr> <tr><td>No contesta .....</td><td>(-2)</td></tr> </table>	Sí .....	1	No .....	2	No sabe .....	(-1)	No contesta .....	(-2)
Sí .....	1								
No .....	2								
No sabe .....	(-1)								
No contesta .....	(-2)								

<p><b>G.6</b>  <b>Con el fin de bajar la presión, ¿durante el último año, ha bajado de peso o ha seguido alguna dieta especial o ha tenido que dejar de consumir ciertos alimentos?</b></p> <p><b>g6</b></p>	<table style="width: 100%; border-collapse: collapse;"> <tr><td>Sí .....</td><td>1</td></tr> <tr><td>No .....</td><td>2</td></tr> <tr><td>No sabe .....</td><td>(-1)</td></tr> <tr><td>No contesta .....</td><td>(-2)</td></tr> </table>	Sí .....	1	No .....	2	No sabe .....	(-1)	No contesta .....	(-2)
Sí .....	1								
No .....	2								
No sabe .....	(-1)								
No contesta .....	(-2)								



<b>G.7</b> <b>¿Está su presión sanguínea generalmente bajo control?</b>  <b>g7</b>	Sí ..... 1 No ..... 2  No sabe ..... (-1) No contesta ..... (-2)
---	--

<b>G.8</b> <b>¿Alguna vez un doctor le dijo si tiene diabetes, es decir, niveles altos de azúcar en la sangre?</b>  <b>g8</b>	Sí ..... 1  No ..... 2 No sabe ..... (-1) No contesta ..... (-2)	PASE A G.22
--	--	-------------

<b>G.8a</b> <b>¿A qué edad le diagnosticaron la diabetes por primera vez?</b>  <b>g8a_e</b> <b>g8a_a</b> <b>g8a_m</b> <b>(Edad calculada por CASES) g8aedad</b>	Edad .....  __ __  Año .....  __ __ __ __  Mes .....  __ __   No sabe ..... (-1) No contesta ..... (-2)	SI NO SABE LA EDAD PREGUNTE EL AÑO Y CALCULE LA EDAD.
---	--	---

<b>G.9</b> <b>¿Está tomando ahora algún medicamento por boca para controlar su diabetes?</b>  <b>g9</b>	Sí ..... 1 No ..... 2  No sabe ..... (-1) No contesta ..... (-2)
--	--

<b>G.10</b> <b>¿Para controlar la diabetes, se pone o le ponen inyecciones de insulina?</b>  <b>g10</b>	Sí ..... 1 No ..... 2  No sabe ..... (-1) No contesta ..... (-2)
--	--

<b>G.11</b> <b>Con el fin de controlar la diabetes, ¿durante el último año, ha bajado de peso o ha seguido usted una dieta especial?</b>  <b>g11</b>	Sí ..... 1 No ..... 2  No sabe ..... (-1) No contesta ..... (-2)
---	--

<b>G.12</b> <b>¿Está su diabetes generalmente controlada?</b>  <b>g12</b>	Sí ..... 1 No ..... 2  No sabe ..... (-1) No contesta ..... (-2)
--	--

<b>G.13</b> <b>¿Suele usted mismo(a) medir su nivel de azúcar para ver si está alta?</b>  <b>g13</b>	Sí ..... 1 No ..... 2 No sabe ..... (-1) No contesta ..... (-2)	PASE A G.15
---	--	-------------

<p><b>G.14</b>  <b>¿Cada cuánto tiempo se hace usted las pruebas para saber si tiene el azúcar alta?</b></p> <p><b>g14</b></p>	<p>Todos los días de la semana ..... 1  2 ó 3 veces por semana ..... 2  Una vez a la semana ..... 3  2 ó 3 veces al mes ..... 4  Una vez al mes o menos ..... 5  Otro ..... 6</p> <p>No sabe ..... (-1)  No contesta ..... (-2)</p>
<p><b>G.15</b>  <b>Durante el año pasado, ¿se hizo usted algún análisis de sangre para controlar su diabetes?</b></p> <p><b>g15</b></p>	<p>Sí ..... 1  No ..... 2</p> <p>No sabe ..... (-1)  No contesta ..... (-2)</p>
<p><b>G.16</b>  <b>El cuidado de su diabetes (como por ejemplo estar a dieta, cuidarse los pies o controlar el nivel de azúcar en sangre) ¿interfiere o dificulta sus actividades diarias?</b></p> <p><b>g16</b></p>	<p>Sí ..... 1  No ..... 2</p> <p>No sabe ..... (-1)  No contesta ..... (-2)</p>
<p><b>G.17</b>  <b>Debido a su diabetes, ¿ha tenido usted algún problema circulatorio en sus pies, brazos o piernas?</b></p> <p><b>g17</b></p>	<p>Sí ..... 1  No ..... 2</p> <p>No sabe ..... (-1)  No contesta ..... (-2)</p>
<p><b>G.18</b>  <b>Debido a su diabetes, ¿ha tenido usted algún problema en la visión?</b></p> <p><b>g18</b></p>	<p>Sí ..... 1  No ..... 2</p> <p>No sabe ..... (-1)  No contesta ..... (-2)</p>
<p><b>G.19</b>  <b>¿En el último año ha tenido usted algún problema de úlceras en los pies?</b></p> <p><b>g19</b></p>	<p>Sí ..... 1  No ..... 2</p> <p>No sabe ..... (-1)  No contesta ..... (-2)</p>
<p><b>G.20</b>  <b>Como consecuencia de su diabetes, ¿le han amputado usted alguna parte de su cuerpo?</b></p> <p><b>g20</b></p>	<p>Sí ..... 1  No ..... 2</p> <p>No sabe ..... (-1)  No contesta ..... (-2)</p>
<p><b>G.21</b>  <b>Como consecuencia de su diabetes, ¿ha tenido usted alguna vez alguna complicación renal (en los riñones)?</b></p> <p><b>g21</b></p>	<p>Sí ..... 1  No ..... 2</p> <p>No sabe ..... (-1)  No contesta ..... (-2)</p>

<b>G.22</b> <b>¿Alguna vez un doctor le ha dicho a usted que tiene cáncer de la piel o pequeños tumores en la piel?</b>  <b>g22</b>	SÍ ..... 1 No ..... 2 No sabe ..... (-1) No contesta ..... (-2)	<div style="border: 1px solid black; padding: 2px; width: fit-content; margin: auto;">PASE A G.24</div>
--	--	---

<b>G.23</b> <b>¿A qué edad le diagnosticaron a usted el cáncer de la piel por primera vez?</b>  <b>g23_e</b> <b>g23_a</b> <b>g23_m</b> <b>(Edad calculada por CASES) g23edad</b>	Edad .....  __ __  Año .....  __ __ __ __  Mes .....  __ __  No sabe ..... (-1) No contesta ..... (-2)	<div style="border: 1px solid black; padding: 2px; width: fit-content; margin: auto;">SI NO SABE LA EDAD PREGUNTE EL AÑO Y CALCULE LA EDAD.</div>
--	--	---

<b>G.24</b> <b>¿Alguna vez un doctor le ha dicho a usted si tiene otro tipo de cáncer o tumor maligno, que no sea de la piel?</b>  <b>g24</b>	SÍ ..... 1 No ..... 2 No sabe ..... (-1) No contesta ..... (-2)	<div style="border: 1px solid black; padding: 2px; width: fit-content; margin: auto;">PASE A G.30a</div>
--	--	--

<b>G.25</b> <b>¿A qué edad le diagnosticaron por primera vez a usted que tenía un cáncer que no era de la piel?</b>  <b>g25_e</b> <b>g25_ag25_m</b> <b>(Edad calculada por CASES) g25edad</b>	Edad .....  __ __  Año .....  __ __ __ __  Mes .....  __ __  No sabe ..... (-1) No contesta ..... (-2)	<div style="border: 1px solid black; padding: 2px; width: fit-content; margin: auto;">SI NO SABE LA EDAD PREGUNTE EL AÑO Y CALCULE LA EDAD.</div>
--	--	---

<b>G.26</b> <b>¿Qué tipo de cáncer le diagnosticaron a usted?</b>  <b>g26_1, g26_2, g26_3, g26_4, g26_5</b>  <div style="border: 1px solid black; background-color: yellow; padding: 5px; width: fit-content; margin: 10px auto;">MARQUE TODAS LAS OPCIONES QUE APLIQUEN.</div>	Cáncer de mama ..... 1 Próstata ..... 2 Colon ..... 3 Pulmón ..... 4 Útero / Matriz ..... 5 Otro ..... 6  No sabe ..... (-1) No contesta ..... (-2)
--	---

<b>G.27</b> <b>¿Le ha dicho algún médico si usted tiene cáncer en este momento, que no sea cáncer de la piel?</b>  <b>g27</b>	SÍ ..... 1 No ..... 2 No sabe ..... (-1) No contesta ..... (-2)
--	--

<b>G.28</b> <b>¿En el último año ha recibido usted algún tratamiento para cáncer?</b>  <b>g28</b>	SÍ ..... 1 No ..... 2 No sabe ..... (-1) No contesta ..... (-2)	<div style="border: 1px solid black; padding: 2px; width: fit-content; margin: auto;">PASE A G.30</div> <div style="border: 1px solid black; padding: 2px; width: fit-content; margin: auto;">PASE A G.30a</div>
--	--	--

<p><b>G.29</b>  <b>En el último año, ¿qué tratamientos ha recibido usted para ese cáncer?</b></p> <div style="border: 1px solid black; background-color: yellow; padding: 5px; margin: 10px 0;"> <p>MARQUE TODAS LAS OPCIONES QUE MENCIONE ESPONTÁNEAMENTE.</p> </div> <p><b>g29_1, g29_2, g29_3, g29_4, g29_5</b></p>	<p>Quimioterapia o medicamentos . . . . . 1          Cirugía . . . . . 2          Radiación o rayos X . . . . . 3          Medicamentos para los síntomas (dolor, náusea, alergias) . . . . . 4          Otro . . . . . 5</p> <p>No sabe . . . . . (-1)          No contesta . . . . . (-2)</p>	<div style="border: 1px solid black; padding: 10px; width: 100px; height: 100px; margin: auto;"> <p>PASE A G.30a</p> </div>
--	---	---

<p><b>G.30</b>  <b>¿Cuál fue la razón principal por la que usted <u>NO</u> recibió tratamiento?</b></p> <div style="border: 1px solid black; background-color: yellow; padding: 5px; margin: 10px 0;"> <p>MARQUE SOLO UNA RESPUESTA.</p> </div> <p><b>g30</b></p>	<p>Me curé o estaba en remisión . . . . . 01          El médico no me lo indicó . . . . . 02          No podía pagar el tratamiento . . . . . 03          No tenía seguro . . . . . 04          Tenía seguro, pero no podía pagar el deducible . . . 05          No tenía quien me llevara . . . . . 06          Tenía responsabilidades familiares (tenía que cuidar a alguien en la familia) . . . . . 07          No quise aceptar el tratamiento . . . . . 08          Otro . . . . . 09</p> <p>No sabe . . . . . (-1)          No contesta . . . . . (-2)</p>	
---	--	--

<p><b>G.30a</b>  <b>¿Alguna vez un doctor le ha dicho a usted si tiene asma?</b></p> <p><b>g30a</b></p>	<p>Sí . . . . . 1          No . . . . . 2          No sabe . . . . . (-1)          No contesta . . . . . (-2)</p>	<div style="border: 1px solid black; padding: 5px; width: 100px; height: 30px; margin: auto;"> <p>PASE A G.31</p> </div>
---	---	--

<p><b>G.30b</b>  <b>¿A qué edad le diagnosticaron a usted el asma?</b></p> <p><b>g30b_e</b>  <b>g30b_a</b>  <b>g30b_m</b>  <b>(Edad calculada por CASES) g30bedad</b></p>	<p>Edad . . . . .  __ __           Año . . . . .  __ __ __ __           Mes . . . . .  __ __ </p> <p>No sabe . . . . . (-1)          No contesta . . . . . (-2)</p>	<div style="border: 1px solid black; padding: 5px; width: 100px; height: 60px; margin: auto;"> <p>SI NO SABE LA EDAD PREGUNTE EL AÑO Y CALCULE LA EDAD.</p> </div>
---	---	--

<p><b>G.30c</b>  <b>¿Recibe usted algún tipo de medicamento, terapia o tratamiento para el asma?</b></p> <p><b>g30c</b></p>	<p>Sí . . . . . 1          No . . . . . 2</p> <p>No sabe . . . . . (-1)          No contesta . . . . . (-2)</p>	
---	---	--

<p><b>G.31</b>  <b>¿Alguna vez un doctor le ha dicho a usted si tiene alguna enfermedad pulmonar crónica tal bronquitis, tuberculosis o enfisema?</b></p> <p><b>g31</b></p>	<p>Sí . . . . . 1          No . . . . . 2          No sabe . . . . . (-1)          No contesta . . . . . (-2)</p>	<div style="border: 1px solid black; padding: 5px; width: 100px; height: 30px; margin: auto;"> <p>PASE A G.35</p> </div>
---	---	--

<p><b>G.32</b>  <b>¿A qué edad le diagnosticaron a usted esa enfermedad pulmonar crónica?</b></p> <p><b>g32_e</b>  <b>g32_a</b>  <b>g32_m</b>  <b>(Edad calculada por CASES) g32edad</b></p>	<p>Edad . . . . .  __ __           Año . . . . .  __ __ __ __           Mes . . . . .  __ __ </p> <p>No sabe . . . . . (-1)          No contesta . . . . . (-2)</p>	<div style="border: 1px solid black; padding: 5px; width: 100px; height: 60px; margin: auto;"> <p>SI NO SABE LA EDAD PREGUNTE EL AÑO Y CALCULE LA EDAD.</p> </div>
--	---	--

<p><b>G.33</b>  <b>¿Recibe usted algún tipo de medicamento, terapia o tratamiento para esta enfermedad pulmonar?</b></p> <p><b>g33</b></p>	<p>Sí ..... 1  No ..... 2</p> <p>No sabe ..... (-1)  No contesta ..... (-2)</p>
<p><b>G.34</b>  <b>¿Le han puesto a usted alguna vez oxígeno para aliviar esa enfermedad pulmonar?</b></p> <p><b>g34</b></p>	<p>Sí ..... 1  No ..... 2</p> <p>No sabe ..... (-1)  No contesta ..... (-2)</p>
<p><b>G.35</b>  <b>¿Ha sufrido usted algún ataque cardíaco?</b></p> <p><b>g35</b></p>	<p>Sí ..... 1  No ..... 2</p> <p>No sabe ..... (-1)  No contesta ..... (-2)</p> <div data-bbox="1349 621 1536 684" style="border: 1px solid black; padding: 2px; text-align: center;">PASE A G.36</div>
<p><b>G.35a</b>  <b>¿A qué edad tuvo usted el ataque al corazón más reciente?</b></p> <p><b>g35a_e</b>  <b>g35a_a</b>  <b>g35a_m</b>  <b>(Edad calculada por CASES) g35aedad</b></p>	<p>Edad .....  __ __   Año .....  __ __ __ __   Mes .....  __ __ </p> <p>No sabe ..... (-1)  No contesta ..... (-2)</p> <div data-bbox="1297 762 1536 898" style="border: 1px solid black; padding: 5px;">SI NO SABE LA EDAD PREGUNTE EL AÑO Y CALCULE LA EDAD.</div>
<p><b>G.36</b>  <b>¿Alguna vez un doctor le ha dicho a usted si padece una enfermedad del corazón, como angina, enfermedad coronaria o enfermedad congestiva del corazón?</b></p> <p><b>g36</b></p>	<p>Sí ..... 1  No ..... 2</p> <p>No sabe ..... (-1)  No contesta ..... (-2)</p> <div data-bbox="1344 1125 1531 1188" style="border: 1px solid black; padding: 2px; text-align: center;">PASE A G.40</div>
<p><b>G.37</b>  <b>¿A qué edad le diagnosticaron a usted por primera vez su problema del corazón?</b></p> <p><b>g37_e</b>  <b>g37_a</b>  <b>g37_m</b>  <b>(Edad calculada por CASES) g37edad</b></p>	<p>Edad .....  __ __   Año .....  __ __ __ __   Mes .....  __ __ </p> <p>No sabe ..... (-1)  No contesta ..... (-2)</p> <div data-bbox="1284 1320 1539 1457" style="border: 1px solid black; padding: 5px;">SI NO SABE LA EDAD PREGUNTE EL AÑO Y CALCULE LA EDAD.</div>
<p><b>G.38</b>  <b>¿Toma usted algún tipo de medicamento para su problema del corazón?</b></p> <p><b>g38</b></p>	<p>Sí ..... 1  No ..... 2</p> <p>No sabe ..... (-1)  No contesta ..... (-2)</p>
<p><b>G.39</b>  <b>Durante el último año, ¿ha visto usted un doctor debido a su problema del corazón?</b></p> <p><b>g39</b></p>	<p>Sí ..... 1  No ..... 2</p> <p>No sabe ..... (-1)  No contesta ..... (-2)</p>

<b>G.40</b> <b>¿Alguna vez un doctor le ha dicho a usted si ha tenido un derrame cerebral?</b> <b>g40</b>	SÍ ..... 1 No ..... 2 No sabe ..... (-1) No contesta ..... (-2)	<div style="border: 1px solid black; padding: 2px; width: fit-content; margin: auto;">PASE A G.49</div>
---	--	---

<b>G.41</b> <b>¿A qué edad tuvo usted el derrame cerebral más reciente?</b> <b>g41_a</b> <b>g41_e</b> <b>g41_m</b> <b>(Edad calculada por CASES) g41edad</b>	Año .....  __ __ __ __  Edad .....  __ __  Mes .....  __ __  No sabe ..... (-1) No contesta ..... (-2)	<div style="border: 1px solid black; padding: 2px; width: fit-content; margin: auto;">SI NO SABE LA EDAD PREGUNTE EL AÑO Y CALCULE LA EDAD.</div>
---	--	---

<b>G.42</b> <b>Durante el último año, ¿ha visitado usted un doctor debido a ese derrame cerebral?</b> <b>g42</b>	SÍ ..... 1 No ..... 2 No sabe ..... (-1) No contesta ..... (-2)
--	--

<b>G.43</b> <b>¿Después del derrame ha tenido usted alguna debilidad en los brazos y las piernas o dificultad para moverlos o usarlos?</b> <b>g43</b>	SÍ ..... 1 No ..... 2 No sabe ..... (-1) No contesta ..... (-2)
---	--

<b>G.44</b> <b>¿Ha tenido usted alguna dificultad al hablar o tragar después del derrame?</b> <b>g44</b>	SÍ ..... 1 No ..... 2 No sabe ..... (-1) No contesta ..... (-2)
--	--

<b>G.45</b> <b>¿Ha tenido usted alguna dificultad con su vista después del derrame?</b> <b>g45</b>	SÍ ..... 1 No ..... 2 No sabe ..... (-1) No contesta ..... (-2)
--	--

<b>G.46</b> <b>¿Ha tenido usted alguna dificultad para decir lo que quiere después del derrame?</b> <b>g46</b>	SÍ ..... 1 No ..... 2 No sabe ..... (-1) No contesta ..... (-2)
--	--

<b>G.47</b> <b>¿Está usted tomando alguna medicina para tratar el derrame o sus complicaciones?</b> <b>g47</b>	SÍ ..... 1 No ..... 2 No sabe ..... (-1) No contesta ..... (-2)
--	--

<b>G.48</b> <b>En el último año, ¿recibió usted algún tipo de terapia física u ocupacional como consecuencia del derrame o sus complicaciones?</b>  <b>g48</b>	Sí ..... 1 No ..... 2  No sabe ..... (-1) No contesta ..... (-2)
---	--

<b>G.49</b> <b>¿Alguna vez un doctor le ha dicho usted si tiene artritis o reumatismo?</b>  <b>g49</b>	Sí ..... 1 No ..... 2 No sabe ..... (-1) No contesta ..... (-2)	PASE A G.55
---	--	-------------

<b>G.49a</b> <b>¿Qué tipo de artritis le dijo el médico que tiene usted?</b>  <b>g49a</b>	Osteoartritis ..... 1 Artritis reumática ..... 2  No sabe ..... (-1) No contesta ..... (-2)
--	---

<b>G.50</b> <b>¿A qué edad le diagnosticaron a usted por primera vez su artritis o reumatismo?</b>  <b>g50_e</b> <b>g50_a</b> <b>g50_m</b> <b>(Edad calculada por CASES) g50edad</b>	Edad .....  __ __  Año .....  __ __ __ __  Mes .....  __ __   No sabe ..... (-1) No contesta ..... (-2)	SI NO SABE LA EDAD. PREGUNTE EL AÑO Y CALCULE LA EDAD.
--	--	--

<b>G.51</b> <b>¿En el último año, ha visitado usted a un médico debido a su artritis o reumatismo?</b>  <b>g51</b>	Sí ..... 1 No ..... 2  No sabe ..... (-1) No contesta ..... (-2)
---	--

<b>G.52</b> <b>En el último año, ¿ha tomado usted alguna medicina o ha recibido terapia física para su artritis o reumatismo?</b>  <b>g52</b>	Sí ..... 1 No ..... 2  No sabe ..... (-1) No contesta ..... (-2)
--	--

<b>G.53</b> <b>Debido a su artritis o reumatismo, ¿le han hecho usted alguna operación?</b>  <b>g53</b>	Sí ..... 1 No ..... 2 No sabe ..... (-1) No contesta ..... (-2)	PASE A G.55
--	--	-------------

<b>G.54</b> <b>¿Qué articulación(es) le operaron?</b> <b>g54_1, g54_2, g54_3</b>  <div style="border: 1px solid black; background-color: yellow; padding: 2px; text-align: center;">         MARQUE TODAS LAS QUE APLIQUEN.       </div>	Cadera ..... 1 Rodilla ..... 2 Otra ..... 3  No sabe ..... (-1) No contesta ..... (-2)
--	---

<p><b>G.55</b> ¿Se ha caído usted alguna vez después de cumplir los sesenta años?</p> <p><b>g55</b></p>	<p>Sí ..... 1</p> <p>No ..... 2</p> <p>No sabe ..... (-1)</p> <p>No contesta ..... (-2)</p> <div style="border: 1px solid black; padding: 5px; width: fit-content; margin-left: auto;">PASE A G.58</div>
<p><b>G.56</b> ¿Cuántas veces se ha caído usted durante el último año?</p> <p><b>g56</b></p>	<p>Veces .....  __ __ </p> <p>No sabe ..... (-1)</p> <p>No contesta ..... (-2)</p> <div style="border: 1px solid black; padding: 5px; width: fit-content; margin-left: auto;">SI CONTESTA NINGUNA VEZ CODIFIQUE 0" Y PASE A G.58</div>
<p><b>G.57</b> ¿Se lastimó usted en alguna de esas caídas de tal manera que necesitó tratamiento médico?</p> <p><b>g57</b></p>	<p>Sí ..... 1</p> <p>No ..... 2</p> <p>No sabe ..... (-1)</p> <p>No contesta ..... (-2)</p>
<p><b>G.58</b> ¿Alguna vez se ha fracturado usted la cadera?</p> <p><b>g58</b></p>	<p>Sí ..... 1</p> <p>No ..... 2</p> <p>No sabe ..... (-1)</p> <p>No contesta ..... (-2)</p> <div style="border: 1px solid black; padding: 5px; width: fit-content; margin-left: auto;">PASE A G.60</div>
<p><b>G.59</b> En el último año, ¿se fracturó usted la cadera?</p> <p><b>g59</b></p>	<p>Sí ..... 1</p> <p>No ..... 2</p> <p>No sabe ..... (-1)</p> <p>No contesta ..... (-2)</p>
<p><b>G.60</b> En el último año, ¿se fracturó usted algún otro hueso?</p> <p><b>g60</b></p>	<p>Sí ..... 1</p> <p>No ..... 2</p> <p>No sabe ..... (-1)</p> <p>No contesta ..... (-2)</p>
<p><b>G.61</b> En el último año, ¿ha tomado usted pastillas o tabletas de calcio regularmente?</p> <p><b>g61</b></p>	<p>Sí ..... 1</p> <p>No ..... 2</p> <p>No sabe ..... (-1)</p> <p>No contesta ..... (-2)</p>
<p><b>G.62</b> ¿Alguna vez un doctor le ha dicho a usted que tiene osteoporosis?</p> <p><b>g62</b></p>	<p>Sí ..... 1</p> <p>No ..... 2</p> <p>No sabe ..... (-1)</p> <p>No contesta ..... (-2)</p> <div style="border: 1px solid black; padding: 5px; width: fit-content; margin-left: auto;">PASE A G.65</div>
<p><b>G.63</b> ¿A qué edad le diagnosticaron la osteoporosis?</p> <p><b>g63_e</b> <b>g63_a</b> <b>g63_m</b> (Edad calculada por CASES) <b>g63edad</b></p>	<p>Edad .....  __ __ </p> <p>Año .....  __ __ __ __ </p> <p>Mes .....  __ __ </p> <p>No sabe ..... (-1)</p> <p>No contesta ..... (-2)</p> <div style="border: 1px solid black; padding: 5px; width: fit-content; margin-left: auto;">SI NO SABE LA EDAD PREGUNTE EL AÑO Y CALCULE LA EDAD.</div>



<b>G.64</b> <b>En el último año, ¿ha tomado usted medicamentos para la osteoporosis?</b> <b>g64</b>	Sí ..... 1 No ..... 2  No sabe ..... (-1) No contesta ..... (-2)
---	--

<b>G.65</b> <b>En el último año, ¿ha tenido usted problemas para aguantar la orina o para que no se le salga la orina?</b> <div style="border: 1px solid black; background-color: yellow; padding: 5px; margin: 10px 0;">         SI EL ENTREVISTADO NO ENTIENDE, SEA MAS ESPECIFICO.       </div> <b>g65</b>	Sí ..... 1 No ..... 2 No sabe ..... (-1) No contesta ..... (-2)	<div style="border: 1px solid black; padding: 5px; display: inline-block;">         PASE A G.67       </div>
---	--	--

<b>G.66</b> <b>¿Cuántos días le sucedió esto en el último mes?</b> <b>g66</b>	Número de días .....  __ __  No sabe ..... (-1) No contesta ..... (-2)
---	--

<b>G.67</b> <b>Durante el último año, ¿se ha usted evacuado encima?</b> <b>g67</b>	Sí ..... 1 No ..... 2  No sabe ..... (-1) No contesta ..... (-2)
--	--

**SI EL ENTREVISTADO NO INDICO PADECER NINGUNA DE LAS ENFERMEDADES MENCIONADAS PASE A G.69**

<b>G.68</b> <b>Usted mencionó que padece de (enfermedades mencionadas en G.4, G.8, G.22, G.24, G30.a, G.31, G.36, G.40, G.49, G.62 y G.65). Estas condiciones, interfiere(n) mucho, un poco o nada sus actividades diarias?</b> <b>g68</b>	Mucho ..... 1 Poco ..... 2 Nada ..... 3  No sabe ..... (-1) No contesta ..... (-2)
--	---

**LEA LA PREGUNTA SOLAMENTE SI EL ENTREVISTADO ESTA EN CAMA O ESTA EN SILLA DE RUEDAS. SI NO ESTA EN CAMA, CODIFIQUE NO.**

<b>G.69 pre</b> <b>¿Ha estado postrado(a) en cama o silla de ruedas los últimos doce meses?</b> <b>g69pre</b>	Sí ..... 1 No ..... 2  No sabe ..... (-1) No contesta ..... (-2)
---	--

**AHORA LE VOY A HACER UNAS PREGUNTAS SOBRE ALGUNOS SIGNOS Y SÍNTOMAS  
QUE PUEDE HABER SENTIDO EN EL ÚLTIMO AÑO**

<p><b>G.69</b> En el último año, ¿ha tenido usted a menudo dolor o malestar en el pecho?</p> <p><b>g69</b></p>	<p>Sí . . . . . 1</p> <p>No . . . . . 2</p> <p>No sabe . . . . . (-1)</p> <p>No contesta . . . . . (-2)</p>	<div style="border: 1px solid black; padding: 2px; width: fit-content; margin: auto;">PASE A G.71</div>
--	---	---

<p><b>G.70</b> ¿Ha sentido alguna vez presión en el pecho?</p> <p><b>g70</b></p>	<p>Sí . . . . . 1</p> <p>No . . . . . 2</p> <p>No sabe . . . . . (-1)</p> <p>No contesta . . . . . (-2)</p>	<div style="border: 1px solid black; padding: 2px; width: fit-content; margin: auto;">PASE A G.78</div>
--	---	---

**SI HA ESTADO POSTRADO(A) EN CAMA O EN SILLA DE RUEDAS (G69PRE=1) Y (G69=1 ó G70=1) PASE A G78.**

<p><b>G.71</b> ¿Siente ese dolor o malestar en el pecho cuando sube cuestras o camina con prisa?</p> <p><b>g71</b></p>	<p>Sí . . . . . 1</p> <p>No . . . . . 2</p> <p>No sabe . . . . . (-1)</p> <p>No contesta . . . . . (-2)</p>
--	---

<p><b>G.72</b> ¿Siente ese dolor o malestar en el pecho cuando camina sin prisa y sin subir cuestras?</p> <p><b>g72</b></p>	<p>Sí . . . . . 1</p> <p>No . . . . . 2</p> <p>No sabe . . . . . (-1)</p> <p>No contesta . . . . . (-2)</p>	<div style="border: 1px solid black; padding: 2px; width: fit-content; margin: auto;">PASE A G.76</div>
---	---	---

<p><b>G.73</b> ¿Que hace si siente ese dolor o malestar en el pecho cuando camina? ¿Deja de caminar, camina más despacio o sigue caminando?</p> <p><b>g73</b></p>	<p>Deja de caminar o camina más despacio . . . . . 1</p> <p>Sigue caminando . . . . . 2</p> <p>No sabe . . . . . (-1)</p> <p>No contesta . . . . . (-2)</p>
---	---

<p><b>G.74</b> ¿Qué ocurre si deja de caminar? ¿El dolor o malestar se alivia, o continua?</p> <p><b>g74</b></p>	<p>El dolor o malestar se alivia . . . . . 1</p> <p>El dolor o malestar continua . . . . . 2</p> <p>No sabe . . . . . (-1)</p> <p>No contesta . . . . . (-2)</p>	<div style="border: 1px solid black; padding: 2px; width: fit-content; margin: auto;">PASE A G.76</div>
--	--	---

<p><b>G.75</b> ¿Cuánto tarda el dolor o malestar en aliviarse? ¿Diría usted diez minutos o menos? ¿O más de diez minutos?</p> <p><b>g75</b></p>	<p>Diez minutos o menos . . . . . 1</p> <p>Más de diez minutos . . . . . 2</p> <p>No sabe . . . . . (-1)</p> <p>No contesta . . . . . (-2)</p>
---	--

<b>G.76</b> <b>Durante el último año ¿ha visitado un médico debido a ese dolor o malestar en el pecho?</b>  <b>g76</b>	Sí ..... 1 No ..... 2 No sabe ..... (-1) No contesta ..... (-2)	<div style="border: 1px solid black; padding: 2px; width: fit-content; margin: auto;">PASE A G.78</div>
---	--	---

<b>G.77</b> <b>¿Qué le dijo el médico que era ese dolor o malestar en el pecho?</b>  <b>(Variable codificada)</b> <b>g77_code</b>	_____ _____ _____ _____ No sabe ..... (-1) No contesta ..... (-2)	
---	--	--

<b>G.78</b> <b>En el último año, ¿ha tenido usted palpitaciones?</b>  <b>g78</b>	Sí ..... 1 No ..... 2 No sabe ..... (-1) No contesta ..... (-2)	<div style="border: 1px solid black; padding: 2px; width: fit-content; margin: auto;">PASE A G.80</div>
---	--	---

<b>G.79</b> <b>¿Siente usted vértigo cuando sufre de palpitaciones?</b>  <div style="border: 1px solid black; background-color: yellow; padding: 5px; width: fit-content; margin: 10px auto;">       ENTREVISTADOR: VÉRTIGO SIGNIFICA MAREOS.     </div> <b>g79</b>	Sí ..... 1 No ..... 2 No sabe ..... (-1) No contesta ..... (-2)	
--	--	--

<b>G.80</b> <b>En el último año ¿ha sentido dolor en las piernas al caminar?</b>  <b>g80</b>	Sí ..... 1 No ..... 2 No sabe ..... (-1) No contesta ..... (-2)	<div style="border: 1px solid black; padding: 2px; width: fit-content; margin: auto;">PASE A G.88A</div>
---	--	--

<b>G.81</b> <b>¿Empieza ese dolor cuando usted no está caminando?</b>  <b>g81</b>	Sí ..... 1 No ..... 2 No sabe ..... (-1) No contesta ..... (-2)	<div style="border: 1px solid black; padding: 2px; width: fit-content; margin: auto;">PASE A G.83</div>
--	--	---

<b>G.82</b> <b>Cuando tiene es dolor en las piernas ¿le duelen también las pantorrillas o batatas?</b>  <b>g82</b>	Sí ..... 1 No ..... 2 No sabe ..... (-1) No contesta ..... (-2)	
---	--	--

<b>G.83</b> <b>¿Siente ese dolor en las piernas cuando sube cuestras o camina con prisa?</b>  <b>g83</b>	Sí siente ese dolor ..... 1 No, no siente ese dolor ..... 2 Nunca sube cuestras o camina con prisa ..... 3 No sabe ..... (-1) No contesta ..... (-2)	
---	--	--

<p><b>G.84</b>  <b>¿Siente ese dolor en las piernas cuando camina sin prisa y sin subir cuestras?</b></p> <p><b>g84</b></p>	<p>Sí ..... 1          No ..... 2</p> <p>No sabe ..... (-1)          No contesta ..... (-2)</p>	<p>PASE A G.88A</p>
<p><b>G.85</b>  <b>En alguna ocasión, ¿desaparece el dolor mientras está caminando ?</b></p> <p><b>g85</b></p>	<p>Sí ..... 1          No ..... 2</p> <p>No sabe ..... (-1)          No contesta ..... (-2)</p>	
<p><b>G.86</b>  <b>¿Qué hace usted si siente ese dolor en las piernas cuando camina? ¿Deja de caminar, camina más despacio o sigue caminando?</b></p> <p><b>g86</b></p>	<p>Deja de caminar o camina más despacio ..... 1          Sigue caminando ..... 2</p> <p>No sabe ..... (-1)          No contesta ..... (-2)</p>	
<p><b>G.87</b>  <b>¿Qué ocurre si deja de caminar? ¿El dolor o malestar se alivia, o continúa?</b></p> <p><b>g87</b></p>	<p>El dolor o malestar se alivia ..... 1          El dolor o malestar continúa ..... 2</p> <p>No sabe ..... (-1)          No contesta ..... (-2)</p>	<p>PASE A G.88a</p>
<p><b>G.88</b>  <b>¿Cuánto tarda el dolor en aliviarse? ¿Diez minutos o menos, o más de diez minutos?</b></p> <p><b>g88</b></p>	<p>Diez minutos o menos ..... 1          Más de diez minutos ..... 2</p> <p>No sabe ..... (-1)          No contesta ..... (-2)</p>	
<p><b>G.88a</b>  <b>¿Ha notado si la planta de los pies ha perdido color o se ve muy pálida?</b></p> <p><b>g88a</b></p>	<p>Sí ..... 1          No ..... 2</p> <p>No sabe ..... (-1)          No contesta ..... (-2)</p>	
<p><b>G.89</b>  <b>En el último año, ¿ha tenido la sensación de quedarse sin aire cuando camina con prisa o sube una cuesta?</b></p> <p><b>g89</b></p>	<p>Sí ..... 1          No ..... 2</p> <p>No sabe ..... (-1)          No contesta ..... (-2)</p>	<p>PASE A G.93</p>
<p><b>G.90</b>  <b>En el último año, ¿ha tenido la sensación de quedarse sin aire cuando camina a un paso normal?</b></p> <p><b>g90</b></p>	<p>Sí ..... 1          No ..... 2</p> <p>No sabe ..... (-1)          No contesta ..... (-2)</p>	

<p><b>G.91</b> En el último año, ¿ha tenido que detenerse para coger aire cuando camina a un paso normal?</p> <p><b>g91</b></p>	<p>Sí ..... 1</p> <p>No ..... 2</p> <p>No sabe ..... (-1)</p> <p>No contesta ..... (-2)</p>
<p><b>G.92</b> ¿Ha sentido que le falta el aire cuando se está lavando o vistiéndose?</p> <p><b>g92</b></p>	<p>Sí ..... 1</p> <p>No ..... 2</p> <p>No sabe ..... (-1)</p> <p>No contesta ..... (-2)</p>
<p><b>G.92a</b> En el último año ¿ha sentido una tos persistente que le molesta?</p> <p><b>g92a</b></p>	<p>Sí ..... 1</p> <p>No ..... 2</p> <p>No sabe ..... (-1)</p> <p>No contesta ..... (-2)</p>
<p><b>G.92b</b> Usualmente, ¿tose usted tanto como de 4 a 6 veces al día, 4 o más días a la semana?</p> <p><b>g92b</b></p>	<p>Sí ..... 1</p> <p>No ..... 2</p> <p>No sabe ..... (-1)</p> <p>No contesta ..... (-2)</p>
<p><b>G.92c</b> Usualmente, ¿tose usted cuando se levanta al comenzar la mañana?</p> <p><b>g92c</b></p>	<p>Sí ..... 1</p> <p>No ..... 2</p> <p>No sabe ..... (-1)</p> <p>No contesta ..... (-2)</p>
<p><b>G.92e</b> Usualmente, ¿produce usted flema del pecho? (Cuenta flema que produce con la primera fumada del cigarrillo o tan pronto sale afuera. Excluye flema de la nariz. Cuenta la flema que se traga)</p> <p><b>g92e</b></p>	<p>Sí ..... 1</p> <p>No ..... 2</p> <p>No sabe ..... (-1)</p> <p>No contesta ..... (-2)</p>
<p><b>G.92f</b> Usualmente ¿produce usted flema, tanto como dos veces al día?</p> <p><b>g92f</b></p>	<p>Sí ..... 1</p> <p>No ..... 2</p> <p>No sabe ..... (-1)</p> <p>No contesta ..... (-2)</p>
<p><b>G.92g</b> Usualmente ¿produce usted flema cuando se levanta o al comenzar la mañana?</p> <p><b>g92g</b></p>	<p>Sí ..... 1</p> <p>No ..... 2</p> <p>No sabe ..... (-1)</p> <p>No contesta ..... (-2)</p>

PASE A G.93E

PASE G. 92i1

<p><b>G.92h</b> Usualmente ¿produce usted alguna flema durante el resto del día o de la noche?</p> <p><b>g92h</b></p>	<p>Sí ..... 1 No ..... 2</p> <p>No sabe ..... (-1) No contesta ..... (-2)</p>
<p><b>G.92i1</b> ¿Alguna vez usted ha sentido al respirar que su pecho produce un ruido o pito cuando tiene catarro?</p> <p><b>g92i1</b></p>	<p>Sí ..... 1 No ..... 2</p> <p>No sabe ..... (-1) No contesta ..... (-2)</p>
<p><b>G.92i2</b> (¿Alguna vez usted ha sentido al respirar que su pecho produce un ruido o pito...) cuando NO tiene catarro?</p> <p><b>g92i2</b></p>	<p>Sí ..... 1 No ..... 2</p> <p>No sabe ..... (-1) No contesta ..... (-2)</p>
<p><b>G.92i3</b> (¿Alguna vez usted ha sentido al respirar que su pecho produce un ruido o pito...) casi todos los días o noches?</p> <p><b>g92i3</b></p>	<p>Sí ..... 1 No ..... 2</p> <p>No sabe ..... (-1) No contesta ..... (-2)</p>
<p><b>G.93</b> En el último año, ¿ha tenido dificultad para tragar?</p> <p><b>g93</b></p>	<p>Sí ..... 1 No ..... 2</p> <p>No sabe ..... (-1) No contesta ..... (-2)</p>
<p><b>G.94a</b> En el último año, ¿ha tenido sensación de quemazón o de dolor en el estómago en alguno de los momentos que le voy a mencionar?</p> <p><b>g94a</b> ..... antes de comer</p>	<p>Sí ..... 1 No ..... 2</p> <p>No sabe ..... (-1) No contesta ..... (-2)</p>
<p><b>G.94b</b> [¿ha tenido sensación de quemazón o de dolor en el estómago en alguno de los momentos que le voy a mencionar?]</p> <p><b>g94b</b> ..... después de comer</p>	<p>Sí ..... 1 No ..... 2</p> <p>No sabe ..... (-1) No contesta ..... (-2)</p>
<p><b>G.94c</b> [¿ha tenido sensación de quemazón o de dolor en el estómago en alguno de los momentos que le voy a mencionar?]</p> <p><b>g94c</b> ..... cuando se acuesta</p>	<p>Sí ..... 1 No ..... 2</p> <p>No sabe ..... (-1) No contesta ..... (-2)</p>

<b>G.94d</b> [¿ha tenido sensación de quemazón o de dolor en el estómago en alguno de los momentos que le voy a mencionar?] <b>g94d</b> ..... en el medio de la noche	Sí ..... 1 No ..... 2 No sabe ..... (-1) No contesta ..... (-2)
--	--

<b>G.96</b> En el último año, ¿ha notado que tenía sangre en la excreta? <b>g96</b>	Sí ..... 1 No ..... 2 No sabe ..... (-1) No contesta ..... (-2)
---	--

<b>G.97</b> En el último año, ¿ha tenido diarrea frecuentemente? <b>g97</b>	Sí ..... 1 No ..... 2 No sabe ..... (-1) No contesta ..... (-2)
---	--

<b>G.98</b> En el último año, ¿ha tenido estreñimiento frecuentemente? <b>g98</b>	Sí ..... 1 No ..... 2 No sabe ..... (-1) No contesta ..... (-2)
---	--

<b>G.99</b> ¿Alguna vez un médico le ha dicho si tiene úlcera en el estómago o en el duodeno o intestino? <b>g99</b>	Sí, úlcera en el estómago ..... 1 Sí, úlcera en el duodeno ..... 2 Sí, ambas en el estómago y en el duodeno ..... 3 No ..... 4 No sabe ..... (-1) No contesta ..... (-2)
--	---

<b>G.100</b> En el último año, ¿ha tenido dolores persistentes en las coyunturas de las manos y los pies, incluyendo los dedos? <b>g100</b>	Sí ..... 1 No ..... 2 No sabe ..... (-1) No contesta ..... (-2)	PASE A G.102
---	--	--------------

<b>G.101</b> En una escala de 1 a 10, en la que 1 es lo menos doloroso y 10 lo más doloroso, ¿qué número le asignaría a ese dolor? <b>g101</b>	Dolor de 1 a 10 .....  __ __  No sabe ..... (-1) No contesta ..... (-2)
--	---

<b>G.102</b> En el último año, ¿ha tenido dolores persistentes en las rodillas y caderas? <b>g102</b>	Sí ..... 1 No ..... 2 No sabe ..... (-1) No contesta ..... (-2)	PASE A G.104
---	--	--------------

<p><b>G.103</b>  <b>En una escala de 1 a 10, en la que 1 es lo menos doloroso y 10 lo más doloroso, ¿qué número le asignaría a ese dolor?</b></p> <p><b>g103</b></p>	<p>Dolor de 1 a 10 .....  __ __ </p> <p>No sabe ..... (-1)  No contesta ..... (-2)</p>
<p><b>G.104</b>  <b>En el último año, ¿ha tenido dolor en la espalda?</b></p> <p><b>g104</b></p>	<p>Sí ..... 1</p> <p>No ..... 2</p> <p>No sabe ..... (-1)  No contesta ..... (-2)</p> <div style="border: 1px solid black; padding: 2px; width: fit-content; margin-left: auto;">PASE A G.107</div>
<p><b>G.105</b>  <b>Ese dolor en la espalda, ¿le ocasiona dificultad con alguna de las cosas que voy a mencionarle?</b></p> <div style="border: 1px solid black; background-color: yellow; padding: 5px; margin: 10px auto; width: 80%;">MARQUE TODAS LAS QUE APLIQUEN.</div>	<p><b><i>DIFICULTAD PARA LEVANTARSE DE UNA SILLA</i></b> <span style="float: right;"><b>g105a</b></span></p> <p>Sí ..... 1</p> <p>No ..... 2</p> <p>No sabe ..... (-1)  No contesta ..... (-2)</p> <p><b><i>DIFICULTAD PARA CAMINAR</i></b> <span style="float: right;"><b>g105b</b></span></p> <p>Sí ..... 1</p> <p>No ..... 2</p> <p>No sabe ..... (-1)  No contesta ..... (-2)</p> <p><b><i>DIFICULTAD PARA LEVANTARSE DE LA CAMA</i></b> <span style="float: right;"><b>g105c</b></span></p> <p>Sí ..... 1</p> <p>No ..... 2</p> <p>No sabe ..... (-1)  No contesta ..... (-2)</p>
<p><b>G.106</b>  <b>En una escala de 1 a 10, en la que 1 es lo menos doloroso y 10 lo más doloroso, ¿qué número le asignaría a ese dolor de espalda?</b></p> <p><b>g106</b></p>	<p>Dolor de 1 a 10 .....  __ __ </p> <p>No sabe ..... (-1)  No contesta ..... (-2)</p>
<p><b>G.107</b>  <b>En Puerto Rico hay muchas personas que sufren una enfermedad llamada biliarcia. ¿Quisiera saber si a usted alguna vez le han diagnosticado esta enfermedad?</b></p> <p><b>g107</b></p>	<p>Sí ..... 1</p> <p>No ..... 2</p> <p>No sabe ..... (-1)  No contesta ..... (-2)</p>
<p><b>G.109</b>  <b>¿Hay alguien en su familia que sufra de diabetes? Por favor incluya miembros de la familia que hayan fallecido.</b></p> <p><b>g109</b></p>	<p><i>ALGUNO DE LOS PADRES</i> ..... 1</p> <p><i>ALGUNO DE LOS HERMANOS(AS)</i> ..... 2</p> <p><i>NADIE (NI LOS PADRES NI LOS HERMANOS(AS))</i> ..... 3</p> <p>No sabe ..... (-1)  No contesta ..... (-2)</p>



<b>G.110</b> <b>Voy a leerle una serie de síntomas, ¿quiero me diga si los ha tenido durante en último año?</b>	<b>TIENE SED EXCESIVA</b> Sí ..... 1 No ..... 2 No sabe ..... (-1) No contesta ..... (-2)	<b>g110a</b>
	<b>BEBE MUCHOS LÍQUIDOS</b> Sí ..... 1 No ..... 2 No sabe ..... (-1) No contesta ..... (-2)	<b>g110b</b>
	<b>SIEMPRE TIENE HAMBRE</b> Sí ..... 1 No ..... 2 No sabe ..... (-1) No contesta ..... (-2)	<b>g110c</b>
	<b>PERDIÓ MAS DE 10 LIBRAS SIN PROPONÉRSELO</b> Sí ..... 1 No ..... 2 No sabe ..... (-1) No contesta ..... (-2)	<b>g110d</b>
	<b>ORINA CON MUCHA FRECUENCIA</b> Sí ..... 1 No ..... 2 No sabe ..... (-1) No contesta ..... (-2)	<b>g110e</b>
	<b>TIENE VISIÓN BORROSA</b> Sí ..... 1 No ..... 2 No sabe ..... (-1) No contesta ..... (-2)	<b>g110f</b>
	<b>SE CANSA CON FACILIDAD</b> Sí ..... 1 No ..... 2 No sabe ..... (-1) No contesta ..... (-2)	<b>g110g</b>
	<b>SE LE DUERMEN LAS MANOS Y LAS PIERNAS</b> Sí ..... 1 No ..... 2 No sabe ..... (-1) No contesta ..... (-2)	<b>g110h</b>
	<b>TIENE INFECCIONES FRECUENTES DE ORINA, PIEL O ENCÍAS</b> Sí ..... 1 No ..... 2 No sabe ..... (-1) No contesta ..... (-2)	<b>g110i</b>

<b>G.111</b> <b>¿Sufre usted de dolor físico en el cuerpo?</b>	Sí ..... 1 No ..... 2 No sabe ..... (-1) No contesta ..... (-2)	<div style="border: 1px solid black; padding: 5px; width: fit-content; margin-left: auto;">         PASE A G.114ck       </div>
---	--	---

<b>G.112</b> <b>¿Cómo es el dolor físico la mayor parte del tiempo?</b>	Leve o poco ..... 1 Moderado o regular ..... 2 Severo o mucho ..... 3  No sabe ..... (-1) No contesta ..... (-2)
--	---

<b>G.113</b> <b>¿El dolor interfiere o dificulta sus actividades diarias?</b>	Sí ..... 1 No ..... 2  No sabe ..... (-1) No contesta ..... (-2)
--	--

<b>G. 114ck</b> <b>¿Es ciego(a) el/la entrevistado(a)?</b>  <b>g114ck</b>	Sí . . . . . 1	PASE A G.123ck
	No . . . . . 2	

**AHORA QUIERO SABER ALGUNOS DETALLES SOBRE SUS OJOS, OÍDOS Y BOCA**

<b>G.114</b> <b>¿Usa normalmente usted espejuelos o lentes de contacto o lentes intraoculares?</b>  <b>g114</b>	Sí . . . . . 1
	No . . . . . 2
	No sabe . . . . . (-1)
	No contesta . . . . . (-2)

<b>G.115</b> <b>¿Cómo es su visión [CON/SIN ver respuesta a G.114] espejuelos, lentes de contacto o lentes intraoculares?</b>  <b>g115</b>	<i>EXCELENTE</i> . . . . . 1	PASE A G.117
	<i>MUY BUENA</i> . . . . . 2	
	<i>BUENA</i> . . . . . 3	
	<i>REGULAR</i> . . . . . 4	
	<i>MALA</i> . . . . . 5	
	No sabe . . . . . (-1)	
No contesta . . . . . (-2)		

**SI EL ENTREVISTADO USA ESPEJUELOS (G.114 = 1) Y (G115=1,2 ó 3) PASE A G.117**

<b>G.116</b> <b>¿Por qué usted no usa espejuelos o lentes de contacto que le servirían para ver mejor?</b>  <b>g116</b>	No me he hecho el examen . . . . . 1
	No tengo dinero para comprarlos . . . . . 2
	Los que tiene le molestan . . . . . 3
	Los que tiene no le sirven . . . . . 4
	Otro: _____ . . . . . 5
	No sabe . . . . . (-1)
No contesta . . . . . (-2)	

<b>G.117</b> <b>¿Alguna vez un médico le ha diagnosticado a usted cataratas o telas en el ojo?</b>  <b>g117</b>	Sí . . . . . 1	PASE A G.120
	No . . . . . 2	
	No sabe . . . . . (-1)	
	No contesta . . . . . (-2)	

<b>G.118</b> <b>¿Alguna vez usted ha sido operado(a) de cataratas?</b>  <b>g118</b>	Sí . . . . . 1	PASE A G.120
	No . . . . . 2	PASE A G.120
	No sabe . . . . . (-1)	
	No contesta . . . . . (-2)	

<b>G.119</b> <b>¿Por qué usted no ha sido operado(a) de cataratas?</b>  <b>g119</b>	No tengo el dinero para una operación . . . . . 1 No tengo seguro médico . . . . . 2 Tengo seguro pero no puedo pagar el deducible . . . . . 3 El médico no me lo indico, no están maduras . . . . . 4 No tengo transportación . . . . . 5  Otro . . . . . 6  No sabe . . . . . (-1) No contesta . . . . . (-2)
--	--

<b>G.120</b> <b>¿Alguna vez un doctor le ha diagnosticado a usted glaucoma?</b>  <b>g120</b>	Sí . . . . . 1 No . . . . . 2 No sabe . . . . . (-1) No contesta . . . . . (-2)	PASE A G.123ck
---	--	----------------

<b>G.121</b> <b>¿Está usted recibiendo tratamiento para el glaucoma?</b>  <b>g121</b>	Sí . . . . . 1 No . . . . . 2 No sabe . . . . . (-1) No contesta . . . . . (-2)	PASE A G.123
--	--	--------------

<b>G.122</b> <b>¿Por qué usted no está recibiendo tratamiento para el glaucoma?</b>  <b>g122</b>	No tengo el dinero para el tratamiento . . . . . 1 No tengo seguro médico . . . . . 2 Tengo seguro pero no puedo pagar el deducible . . . . . 3 El médico no me lo indicó . . . . . 4 No tengo transportación . . . . . 5  Otro . . . . . 6  No sabe . . . . . (-1) No contesta . . . . . (-2)
---	---

<b>G 123ck</b> <b>¿Es usted sordo(a) el/la entrevistado(a)?</b>  <b>g123ck</b>	Sí . . . . . 1 No . . . . . 2	PASE A G.126
---	----------------------------------	--------------

<b>G.123</b> <b>¿Usa usted normalmente audífonos o aparatos para oír?</b>  <b>g123</b>	Sí . . . . . 1 No . . . . . 2  No sabe . . . . . (-1) No contesta . . . . . (-2)
---	--

<b>G.124</b> <b>¿Cómo es su audición [CON/SIN ver respuesta a G.123] audífonos?</b>  <b>g124</b>	<i>EXCELENTE</i> . . . . . 1 <i>MUY BUENA</i> . . . . . 2 <i>BUENA</i> . . . . . 3 <i>REGULAR</i> . . . . . 4 <i>MALA</i> . . . . . 5  No sabe . . . . . (-1) No contesta . . . . . (-2)	PASE A G.126
---	---	--------------

**SI EL ENTREVISTADO USA AUDÍFONOS (G.123 = 1) Y (G124= 1,2 63) PASE A G.126**

<b>G.125</b> <b>¿Por qué usted no usa audífonos o aparatos para oír que le servirían para oír mejor?</b>  <b>g125</b>	Le molestan . . . . . 1 No tengo dinero para comprarlos . . . . . 2 No tiene receta . . . . . 3 No ha tenido la oportunidad de ir al médico . . . . . 4 Los que tiene no le sirven . . . . . 5 Otro . . . . . 6  No sabe . . . . . (-1) No contesta . . . . . (-2)
--	--

<b>G.126</b> <b>Ahora quisiera hacerle algunas preguntas acerca de la boca y los dientes. Por favor dígame, ¿le faltan a usted algunos dientes o muelas ?</b>  <div style="border: 1px solid black; padding: 5px; background-color: #ffff00;"> SI ENTREVISTADO(A) CONTESTA SI, PREGUNTE SOBRE LA CANTIDAD DE DIENTES O MUELAS QUE LE FALTAN Y CODIFIQUE SEGUN LA RESPUESTA. </div> <b>g126</b>	SÍ, unos pocos (hasta cuatro) . . . . . 1 SÍ, bastantes (más de cuatro y menos de la mitad) . . . . . 2 SÍ, la mayoría (la mitad o más) . . . . . 3 Le faltan todos los dientes y muelas . . . . . 4  No . . . . . 5  No sabe . . . . . (-1) No contesta . . . . . (-2)	<div style="border: 1px solid black; padding: 2px; width: fit-content; margin: 5px auto;">PASE A G.130</div>  <div style="border: 1px solid black; padding: 2px; width: fit-content; margin: 5px auto;">PASE A G.130</div>
--	---	--

<b>G.127</b> <b>¿Tiene usted puentes, dientes o dentadura postizos?</b>  <b>g127</b>	SÍ . . . . . 1 No . . . . . 2  No sabe . . . . . (-1) No contesta . . . . . (-2)	<div style="border: 1px solid black; padding: 2px; width: fit-content; margin: 5px auto;">PASE A G.130</div>
---	--	--

<b>G.128</b> <b>¿Usa usted los puentes, dientes o dentadura postizos?</b>  <b>g128</b>	SÍ . . . . . 1 No . . . . . 2  No sabe . . . . . (-1) No contesta . . . . . (-2)	<div style="border: 1px solid black; padding: 2px; width: fit-content; margin: 5px auto;">PASE A G.130</div>  <div style="border: 1px solid black; padding: 2px; width: fit-content; margin: 5px auto;">PASE A G.130</div>
---	--	--

<b>G.129</b> <b>¿Por qué usted no usa puentes, dientes o dentadura postizos?</b>  <b>g129</b>	Le molestan . . . . . 1 No tiene dinero . . . . . 2 No tiene seguro médico . . . . . 3 No puede pagar el deducible . . . . . 4 Otro . . . . . 5  No sabe . . . . . (-1) No contesta . . . . . (-2)
--	---

<b>G.130</b> <b>En el último año, ¿ha tenido usted dificultades para masticar su comida?</b>  <b>g130</b>	SÍ . . . . . 1 No . . . . . 2  No sabe . . . . . (-1) No contesta . . . . . (-2)
--	--

**SI SEXO\_R1=1 (MASCULINO) PASE A G.143**

<b>G.132</b> <b>En los últimos 3 meses, ¿se ha examinado usted misma los senos para ver si tiene usted alguna masa (nódulo, pelotita, bultito)?</b>  <b>g132</b>	Sí ..... 1 No ..... 2  No sabe ..... (-1) No contesta ..... (-2)
---	--

<b>G.133</b> <b>En el último año, ¿algún médico o enfermera le ha examinado los senos para ver si tiene usted alguna masa (nódulo, pelotita, bultito)?</b>  <b>g133</b>	Sí ..... 1 No ..... 2  No sabe ..... (-1) No contesta ..... (-2)
--	--

<b>G.134</b> <b>En los últimos dos años se hizo usted una mamografía (placa o rayos X de los senos)?</b>  <b>g134</b>	Sí ..... 1 No ..... 2  No sabe ..... (-1) No contesta ..... (-2)
--	--

<b>G.135</b> <b>En los últimos dos años, ¿le han hecho un Papanicolaou o una prueba para determinar si tiene cáncer de la matriz?</b>  <b>g135</b>	Sí ..... 1 No ..... 2  No sabe ..... (-1) No contesta ..... (-2)
---	--

<b>G.136</b> <b>¿Está usted operada para no tener hijos?</b>  <b>g136</b>	Sí ..... 1 No ..... 2	PASE A G.138
--	--------------------------	--------------

<b>G.137</b> <b>¿Qué edad tenía usted cuando le hicieron esta operación?</b>  <b>g137</b>	Edad .....  __ __   No sabe ..... (-1) No contesta ..... (-2)
--	--

<b>G.138</b> <b>¿Le han hecho a usted una operación para quitarle la matriz y los ovarios, o la matriz solamente?</b>  <b>g138</b>	Sí, matriz y ovarios ..... 1 Sí, matriz solamente ..... 2 Sí, ovarios solamente ..... 3  No ..... 4 No sabe ..... (-1) No contesta ..... (-2)	PASE A G.140
---	---	--------------

<b>G.139</b> <b>¿A qué edad le hicieron a usted esa operación (histerectomía)?</b> <b>g139_e</b> <b>g139_a</b> <b>g139_m</b> <b>(Edad calculada por CASES) g139edad</b>	Edad .....  __ __  Año .....  __ __ __ __  Mes .....  __ __   No sabe ..... (-1) No contesta ..... (-2)	SI NO SABE LA EDAD PREGUNTE EL AÑO Y CALCULE LA EDAD.
--	--	---

<b>G.140</b> <b>¿A qué edad tuvo usted su última menstruación?</b>  <b>g140_e</b> <b>g140_a</b> <b>g140_m</b> <b>(Edad calculada por CASES) g140edad</b>	Edad .....  __ __  Año .....  __ __ __ __  Mes .....  __ __  No sabe ..... (-1) No contesta ..... (-2)	SI NO SABE LA EDAD PREGUNTE EL AÑO Y CALCULE LA EDAD.
--	--	---

<b>G.141</b> <b>¿Ha usado usted alguna vez o usa actualmente hormonas o estrógeno (pastillas, parchos, u otros) para la menopausia?</b>  <b>g141</b>	Sí, usa ..... 1 Sí, ha usado, pero ya no usa ..... 2 Nunca ha usado ..... 3 No sabe ..... (-1) No contesta ..... (-2)	PASE A G.148
---	---	--------------

<b>G.142</b> <b>¿A qué edad comenzó a tomar hormonas o estrógeno para la menopausia?</b>  <b>g142_e</b> <b>g142_a</b> <b>g142_m</b> <b>(Edad calculada por CASES) g142edad</b>	Edad .....  __ __  Año .....  __ __ __ __  Mes .....  __ __  No sabe ..... (-1) No contesta ..... (-2)	SI NO SABE LA EDAD PREGUNTE EL AÑO Y CALCULE LA EDAD.
--	--	---

**SI SEXO\_R1=2 (FEMENINO) PASE A G.148**

<b>G.143</b> <b>En el último año, ¿le han hecho a usted un examen rectal o una prueba de sangre para la próstata?</b>  <b>g143</b>	Sí ..... 1 No ..... 2 No sabe ..... (-1) No contesta ..... (-2)	
---	--	--

**AHORA QUISIERA HACERLE ALGUNAS PREGUNTAS QUE TAL VEZ LE HAGAN SENTIRSE UN POCO INCÓMODO PORQUE SE REFIEREN A SIGNOS Y SÍNTOMAS QUE PUEDEN EXPERIMENTARSE CUANDO UNO VA AL BAÑO. MUCHAS PERSONAS EXPERIMENTAN ESTOS SÍNTOMAS Y NO HAY NINGUNA RAZÓN POR LA QUE AVERGONZARSE DE ELLOS. LE RUEGO ME CONTESTE CON SINCERIDAD.**

		Sí	No	No sabe	No contesta
<b>G.144</b> <b>¿Tiene usted que orinar con mucha frecuencia?</b> <b>g144</b>		1	2	-1	-2
<b>G.145</b> <b>¿Siente usted que a pesar de tener ganas, el chorro es débil y pequeño?</b> <b>g145</b>		1	2	-1	-2
<b>G.146</b> <b>¿Siente usted ardor, o que le quema, al orinar?</b> <b>g146</b>		1	2	-1	-2
<b>G.147</b> <b>¿Tiene usted que orinar tres veces o más durante la noche?</b> <b>g147</b>		1	2	-1	-2

**QUISIERA HACERLE ALGUNAS PREGUNTAS SOBRE LA SALUD MENTAL**

<b>G.148</b> <b>¿Alguna vez un doctor le ha dicho a usted si tiene algún problema psiquiátrico o si padece de los nervios?</b>  <b>g148</b>	Sí ..... 1 No ..... 2  No sabe ..... (-1) No contesta ..... (-2)
--	--

<b>G.149</b> <b>¿Alguna vez un doctor le ha dicho a usted si padece de depresión?</b>  <b>g149</b>	Sí ..... 1 No ..... 2 No sabe ..... (-1) No contesta ..... (-2)	PASE A G.154
---	--	--------------

<b>G.150</b> <b>¿A qué edad le diagnosticaron la depresión?</b>  <b>g150_e</b> <b>g150_a</b> <b>g150_m</b> <b>(Edad calculada por CASES) g150edad</b>	Edad .....  __ __  Año .....  __ __ __ __  Mes .....  __ __   No sabe ..... (-1) No contesta ..... (-2)	SI NO SABE LA EDAD PREGUNTE EL AÑO Y CALCULE LA EDAD.
---	--	---

<b>G.151</b> <b>¿Recibe usted tratamiento psiquiátrico o psicológico para la depresión?</b>  <b>g151</b>	Sí ..... 1 No ..... 2  No sabe ..... (-1) No contesta ..... (-2)
---	--

<b>G.152</b> <b>Durante el último año, ¿ha tomado usted alguna medicina recetada para tratar la depresión?</b>  <b>g152</b>	Sí ..... 1 No ..... 2  No sabe ..... (-1) No contesta ..... (-2)
--	--

<b>G.153</b> <b>Durante el último año, ¿ha tomado usted alguna medicina o remedio natural para tratar la depresión?</b>  <b>g153</b>	Sí ..... 1 No ..... 2  No sabe ..... (-1) No contesta ..... (-2)
---	--

**AHORA QUISIERA HACERLE UNAS PREGUNTAS SOBRE CIERTOS HÁBITOS DE CONSUMO DE ALIMENTOS Y BEBIDAS.**

<b>G.154</b> <b>¿Cuántas comidas completas hace usted al día, incluyendo el desayuno?</b>  <b>g154</b>	Número de comidas .....  __   No sabe ..... (-1) No contesta ..... (-2)
---	--

<b>G.155</b> <b>En los últimos 3 meses, en promedio, ¿cuántos días a la semana ha tomado bebidas alcohólicas (como por ejemplo cerveza, vino, ron u otras bebidas que contienen alcohol)?</b>  <b>g155</b>	No consumió ..... 1 Menos de un día por semana ..... 2 1 día a la semana ..... 3 2 a 3 días a la semana ..... 4 4 a 6 días a la semana ..... 5 Todos los días ..... 6  No sabe ..... (-1) No contesta ..... (-2)	PASE A G.161
---	--	--------------

<b>G.156</b> En los últimos 3 meses, en los días que tomó bebidas alcohólicas, ¿cuántas copas de vino, cervezas, ron o bebidas con licor tomó usted en promedio al día?	Copas de vino . . . . .	__ __	<b>g156a</b>
	Cervezas . . . . .	__ __	<b>g156b</b>
	Ron . . . . .	__ __	<b>g156c</b>
	Otras bebidas con licor . . . . .	__ __	<b>g156d</b>
	No sabe . . . . .		(-1)
	No contesta . . . . .		(-2)

ESCALA ALCOHOLISMO (CAGE)		SI	NO	No sabe	No contesta
<b>G.157</b> <b>g157</b>	Alguna vez ha pensado que debiera reducir la cantidad de alcohol que usted toma	1	2	-1	-2
<b>G.158</b> <b>g158</b>	Le ha molestado que alguna persona le haya criticado su consumo de alcohol	1	2	-1	-2
<b>G.159</b> <b>g159</b>	Alguna vez se ha sentido mal o culpable por consumir alcohol	1	2	-1	-2
<b>G.160</b> <b>g160</b>	Ha bebido alguna vez un trago por la mañana o ha bebido para calmar los nervios o pasar una resaca ( <i>hangover</i> )	1	2	-1	-2

<b>G.161</b> ¿Ha fumado usted cien cigarrillos o más en toda su vida? <b>g161</b>	Sí . . . . .	1	PASE A G.167
	No . . . . .	2	
	No sabe . . . . .	(-1)	
	No contesta . . . . .	(-2)	

<b>G.162</b> ¿Fuma usted actualmente? <b>g162</b>	Sí . . . . .	1	PASE A G.164
	No . . . . .	2	
	No sabe . . . . .	(-1)	
	No contesta . . . . .	(-2)	

<b>G.163</b> ¿Cuántos cigarrillos, cigarros o pipas <u>fuma</u> usted regularmente por día? <div style="border: 1px solid black; padding: 2px; width: fit-content; margin: 5px auto;">CAJETILLA = 20 CIGARRILLOS</div>	<b>g163a</b> Cigarrillos . . . . .	__ __	PASE A G.166
	<b>g163b</b> Cigarros . . . . .	__ __	
	<b>g193c</b> Pipas . . . . .	__ __	

<b>G.164</b> ¿Cuántos cigarrillos, cigarros o pipas <u>fumaba</u> usted regularmente por día? <div style="border: 1px solid black; padding: 2px; width: fit-content; margin: 5px auto;">CAJETILLA = 20 CIGARRILLOS</div>	<b>g164a</b> Cigarrillos . . . . .	__ __
	<b>g164b</b> Cigarros . . . . .	__ __
	<b>g164c</b> Pipas . . . . .	__ __



<p><b>G.165</b>  <b>¿Qué edad tenía usted cuando dejó de fumar o en qué año dejó de fumar?</b></p> <div style="border: 1px solid black; background-color: yellow; padding: 5px; margin: 10px 0;"> <p>SI DEJO DE FUMAR HACE MENOS DE UN AÑO, REGISTRE LA EDAD ACTUAL DEL ENTREVISTADO(A).</p> </div> <p><b>g165_e</b>  <b>g165_a</b>  <b>g165_m</b>  <b>(Edad calculada por CASES) g165edad</b></p>	<p>Edad .....  __ __ </p> <p>Año .....  __ __ __ __ </p> <p>Mes .....  __ __ </p> <div style="border: 1px solid black; padding: 5px; margin: 10px 0;"> <p>SI NO SABE LA EDAD PREGUNTE EL AÑO Y CALCULE LA EDAD.</p> </div> <p>No sabe ..... (-1)  No contesta ..... (-2)</p>
--	--

<p><b>G.166</b>  <b>¿Qué edad tenía usted cuando empezó a fumar?</b></p> <p><b>g166_e</b>  <b>g166_a</b>  <b>g166_m</b>  <b>(Edad calculada por CASES) g166edad</b></p>	<p>Edad .....  __ __ </p> <p>Año .....  __ __ __ __ </p> <p>Mes .....  __ __ </p> <div style="border: 1px solid black; padding: 5px; margin: 10px 0;"> <p>SI NO SABE LA EDAD PREGUNTE EL AÑO Y CALCULE LA EDAD.</p> </div> <p>No sabe ..... (-1)  No contesta ..... (-2)</p>
---	--

<p><b>G.167</b>  <b>En el último año, ¿ha realizado usted alguna de las siguientes actividades: deportes, jugar, caminar, bailar o trabajo pesado, tres veces o más por semana?</b></p> <p><b>g167</b></p>	<p>Sí ..... 1  No ..... 2</p> <p>No sabe ..... (-1)  No contesta ..... (-2)</p>
--	---

<p><b>G.168</b>  <b>En el último año, ¿qué tipo de pasatiempos realizó usted regularmente?</b></p> <p><b>Variable de codificación</b>  <b>g168fisi, g168soci, g168ocio</b></p>	<p>Textual:</p> <p>_____</p> <p>_____</p> <p>_____</p> <p>_____</p> <p>No sabe ..... (-1)  No contesta ..... (-2)</p>
--	---

**ALGUNOS ADULTOS DE EDAD MAYOR SUFREN LA AMPUTACIÓN DE ALGUNA DE SUS EXTREMIDADES POR PROBLEMAS RELACIONADOS CON CERTAS ENFERMEDADES O ALGÚN TIPO DE ACCIDENTE. AHORA QUIERO HACERLE UNA PREGUNTA SOBRE ESTO.**

<p><b>G.169</b>  <b>¿Le falta a usted alguna extremidad?</b></p> <p><b>g169</b></p> <div style="border: 1px solid black; background-color: yellow; padding: 5px; margin: 10px 0;"> <p>NO LO PREGUNTE SI RESULTA OBVIO Y MARQUE TODAS LAS OPCIONES QUE APLIQUEN.</p> </div> <p><b>¿Cuál extremidad le falta?</b>  <b>g169ex_a</b>  <b>g169ex_b</b>  <b>g169ex_c</b>  <b>g169ex_d</b></p>	<p>No ..... 00</p> <p>Sí, pierna ..... 01  Sí, ambas piernas ..... 02  Sí, pie ..... 03  Sí, ambos pies ..... 04  Sí, brazo ..... 05  Sí, ambos brazos ..... 06  Sí, mano ..... 07  Sí, ambas manos ..... 08</p> <p>Otro ..... 09</p> <p>No sabe ..... (-1)  No contesta ..... (-2)</p>
---	---

**G.170**

**En el último año, ¿cuántos días pasó usted en cama por enfermedad?**

SI NO PASO NINGÚN DÍA, CODIFIQUE CERO, SI EL ENTREVISTADO ESTA ENCAMADO G70 = 1 CODIFIQUE 365 Y PASE A G170 a

**g170**

Número de días . . . . . |\_\_|\_\_|\_\_|

No sabe . . . . . (-1)  
No contesta . . . . . (-2)

**G.171a**

**¿Me podría decir aproximadamente cuánto mide usted de estatura?**

Medida en pies . . . . . |\_\_| **g171a\_1**

No sabe . . . . . -1  
No contesta . . . . . -2

Medida en pulgadas . . . . . |\_\_|\_\_| **g171a\_2**

No sabe . . . . . (-1)  
No contesta . . . . . (-2)

**G.171b**

**¿Me podría decir aproximadamente cuánto pesa usted ?**

Peso en libras . . . . . |\_\_|\_\_|\_\_| **g171b**

No sabe . . . . . (-1)  
No contesta . . . . . (-2)

**AHORA PIENSE EN LAS ULTIMAS DOS SEMANAS Y DÍGAME SI DURANTE LA MAYOR PARTE DEL TIEMPO  
DURANTE LAS ULTIMAS DOS SEMANAS USTED...**

	Sí	No	No sabe	No contesta
<b>G.171 ¿Ha estado básicamente satisfecho(a) con su vida?</b> g171	1	2	-1	-2
<b>G.172 ¿Dejó usted de lado o disminuyó sus actividades o las cosas que le interesan hacer?</b> g172	1	2	-1	-2
<b>G.173 ¿Sintió usted que su vida estaba vacía?</b> g173	1	2	-1	-2
<b>G.174 ¿Se sintió usted aburrido(a) frecuentemente?</b> g174	1	2	-1	-2
<b>G.175 ¿Estuvo usted de buen ánimo la mayor parte del tiempo?</b> g175	1	2	-1	-2

Durante las últimas dos semanas...

<b>G.176 ¿Estuvo usted preocupado(a) o temiendo que algo malo le sucediera?</b> g176	1	2	-1	-2
<b>G.177 ¿Se sintió usted feliz la mayor parte del tiempo?</b> g177	1	2	-1	-2
<b>G.178 ¿Se sintió usted con frecuencia desamparado(a)?</b> g178	1	2	-1	-2
<b>G.179 ¿Prefirió usted quedarse en casa en vez de salir y hacer cosas?</b> g179	1	2	-1	-2
<b>G.180 ¿Sintió usted que tiene más problemas de memoria que otras personas de su edad?</b> g180	1	2	-1	-2

Durante las últimas dos semanas...

<b>G.181 ¿Creyó usted que es maravilloso estar vivo?</b> g181	1	2	-1	-2
<b>G.182 ¿Se sintió usted inútil o que no vale usted nada en su situación actual?</b> g182	1	2	-1	-2
<b>G.183 ¿Se sintió usted lleno(a) de energía?</b> g183	1	2	-1	-2
<b>G.184 ¿Se encontró usted sin esperanza ante su situación actual?</b> g184	1	2	-1	-2
<b>G.185 ¿Creyó usted que las otras personas estaban en una situación mejor que la de usted?</b> g185	1	2	-1	-2

<b>Puntuación Escala de Depresión Entrevistado(a) Principal (variable calculada)</b> depre_y	Puntuación ..... _ _
---	----------------------

## SECCIÓN H: CONDICIONES DE LA NIÑEZ

QUISIERA HACERLE ALGUNAS PREGUNTAS ACERCA DE LAS CONDICIONES ECONÓMICAS EN LAS QUE USTED Y LA FAMILIA EN LA QUE SE CRIÓ VIVÍAN CUANDO USTED TENIA MENOS DE 15 AÑOS DE EDAD

<p><b>H.1</b> En general, ¿diría usted que las condiciones económicas en el hogar en el que usted creció eran buenas, regulares o malas?</p> <p><b>h1</b></p>	<p>Buenas . . . . . 1 Regulares . . . . . 2 Malas . . . . . 3</p> <p>No sabe . . . . . (-1) No contesta . . . . . (-2)</p>
<p><b>H.2</b> ¿Sufrió usted privaciones económicas que le impidieran comer regularmente, vestirse adecuadamente o recibir atención médica necesaria?</p> <p><b>h2</b></p>	<p>Sí . . . . . 1 No . . . . . 2</p> <p>No sabe . . . . . (-1) No contesta . . . . . (-2)</p>
<p><b>H.2a</b> ¿Sabía leer su papá?</p> <div style="border: 1px solid black; background-color: yellow; padding: 5px; width: fit-content; margin: 10px auto;"> <p>ENTREVISTADOR: SI ES NECESARIO: ACLARE PADRE QUE LO CRIÓ.</p> </div> <p><b>h2a</b></p>	<p>Sí . . . . . 1 No . . . . . 2</p> <p>No sabe . . . . . (-1) No contesta . . . . . (-2)</p>
<p><b>H.2b</b> ¿Sabía escribir su papá?</p> <p><b>h2b</b></p>	<p>Sí . . . . . 1 No . . . . . 2</p> <p>No sabe . . . . . (-1) No contesta . . . . . (-2)</p>
<p><b>H.3a</b> ¿Qué estudios completó su papá?</p> <p><b>h3a</b></p>	<p>No fue a la escuela . . . . . 0 Fue a la escuela pero <b>no completó</b> el 8vo grado . . . . . 1 Fue a la escuela <b>y completó</b> el 8vo grado o más . . . . . 2</p> <p>No sabe . . . . . (-1) No contesta . . . . . (-2)</p>
<p><b>H.4</b> ¿Qué tipo de ocupación diría usted que era la ocupación principal de su papá?</p>	<p>Escriba la ocupación como la indique el(la) entrevistado(a)</p> <p style="text-align: center;">  _____  </p> <p style="text-align: center;"><b>(Variable codificada) code_h4 rcode_h4</b></p>
<p><b>H.6</b> ¿Recuerda usted si acaso su papá estuvo por largos períodos sin empleo? ¿Diría usted frecuentemente, algunas veces, nunca o mientras no había zafra?</p> <div style="border: 1px solid black; background-color: yellow; padding: 5px; width: fit-content; margin: 10px auto;"> <p>ENTREVISTADOR: SI ES NECESARIO: LARGOS PERIODOS SIGNIFICA UN PERIODO DE UN MES O MAS.</p> </div>	<p>SI . . . . . 1 <b>h6_1</b> NO . . . . . 2</p> <p>No sabe . . . . . -1 No contesta . . . . . -2</p> <p>FRECUENTEMENTE . . . . . 1 <b>h6_2</b> ALGUNAS VECES . . . . . 2 Nunca . . . . . 3 Mientras no había zafra . . . . . 4</p> <p>No sabe . . . . . (-1) No contesta . . . . . (-2)</p>

<b>H.6a</b> <b>¿Sabía leer su mamá?</b> <div style="border: 1px solid black; padding: 2px; margin: 5px 0;"> ENTREVISTADOR: SI ES NECESARIO:  ACLARE MADRE QUE LO CRIÓ. </div> <b>h6a</b>	Sí ..... 1 No ..... 2  No sabe ..... (-1) No contesta ..... (-2)
--	--

<b>H.6b</b> <b>¿Sabía escribir su mamá?</b> <b>h6b</b>	Sí ..... 1 No ..... 2  No sabe ..... (-1) No contesta ..... (-2)
--	--

<b>H.6c</b> <b>¿Qué estudios completó su mamá?</b> <b>h6c</b>	No fue a la escuela o no completó ningún grado ..... 0 Fue a la escuela pero <b>no completó</b> el 8vo grado ..... 1 Fue a la escuela <b>y completó</b> el 8vo grado o más ..... 2  No sabe ..... (-1) No contesta ..... (-2)
---	--

<b>H.6d</b> <b>¿Qué tipo de ocupación diría usted que era la ocupación principal de su mamá?</b> <b>h6d</b>	Ama de casa ..... 000 Otra ..... 1  Especifique: Escriba la ocupación como la indique el(la) entrevistado(a)  _____
---	---

**(Variable codificada)    code\_h6d  
rcodeh6d**

**Si H.6d= 000' (AMA DE CASA) PASE A H.8a**

<b>H.7</b> <b>¿Recuerda usted si acaso su mamá estuvo por largos períodos sin empleo? ¿Diría usted que frecuentemente, algunas veces, nunca o mientras no había zafra?</b>	Sí ..... 1 <b>h7_1</b> No ..... 2  No sabe ..... -1 No contesta ..... -2  <b>h7_2</b> <i>FRECUENTEMENTE</i> ..... 1 <i>ALGUNAS VECES</i> ..... 2 Nunca ..... 3 Mientras no había zafra ..... 4  No sabe ..... (-1) No contesta ..... (-2)
---	--

**SI EN LA PREGUNTA C.10 PARA LA POSICION R1 ES 00 PASE A H.8a**

<b>H.8</b> <b>Cuando usted era niño o adolescente, ¿hubo períodos en los que usted o sus hermanos tuvieron que dejar la escuela y trabajar para ayudar a sus padres?</b> <b>h8</b>	Sí ..... 1 No ..... 2  No sabe ..... (-1) No contesta ..... (-2)
--	--

<b>H.8a</b> <b>¿Se divorciaron o separaron sus padres antes de que usted cumpliera 15 años?</b>  <b>h8a</b>	Sí ..... 1 No ..... 2 Mis padres nunca vivieron juntos ..... 3  No sabe ..... (-1) No contesta ..... (-2)
--	--

<b>H.14</b> <b>¿Cómo diría usted era su salud de niño o adolescente? ¿Diría usted que su salud de niño o adolescente era excelente, muy buena, buena, regular, o mala?</b>  <b>h14</b>	EXCELENTE ..... 1 MUY BUENA ..... 2 BUENA ..... 3 REGULAR ..... 4 MALA ..... 5  No sabe ..... (-1) No contesta ..... (-2)
---	--

<b>H.15</b> <b>Cuando era niño o adolescente, ¿en cuántas ocasiones estuvo un mes o más sin poder ir a la escuela o a trabajar por estar enfermo? ¿Diría que fue ninguna, una vez, alguna vez o muchas veces?</b>  <b>h15</b>	NINGUNA ..... 1 UNA VEZ ..... 2 ALGUNAS VECES ..... 3 Muchas veces ..... 4  No sabe ..... (-1) No contesta ..... (-2)
--	---

<b>H.16</b> <b>Cuando era niño o adolescente, ¿dejó de hacer algo que hacían comúnmente los niños de su edad por problemas de salud? ¿Diría usted que frecuentemente, algunas veces, o nunca?</b>  <div style="border: 1px solid black; background-color: yellow; padding: 5px; width: fit-content; margin: 10px auto;">         ENTREVISTADORA ACTIVIDADES TALES COMO BAÑARSE EN EL RÍO PORQUE PADECIÓ DE ASMA, CORRER PORQUE PADECIÓ DE POLO.       </div> <b>h16</b>	FRECUENTEMENTE ..... 1 ALGUNAS VECES ..... 2 NUNCA ..... 3  No sabe ..... (-1) No contesta ..... (-2)
---	--

<b>H.17</b> <b>Le voy a nombrar algunas enfermedades, ¿me puede decir si recuerda haberlas padecido siendo niño o adolescente?</b>  <div style="border: 1px solid black; background-color: yellow; padding: 5px; width: fit-content; margin: 10px auto;">         LEA CADA UNA DE LAS ENFERMEDADES       </div>	<table border="0"> <tr> <td></td> <td>Sí</td> <td>No</td> <td>No sabe</td> <td>No contesta</td> </tr> </table>		Sí	No	No sabe	No contesta																																																																				
	Sí	No	No sabe	No contesta																																																																						
	<table border="0"> <tr> <td>A. FIEBRE DE TIFUS <b>h17a</b> .....</td> <td>1</td> <td>2</td> <td>-1</td> <td>-2</td> </tr> <tr> <td>B. HEPATITIS <b>h17b</b> .....</td> <td>1</td> <td>2</td> <td>-1</td> <td>-2</td> </tr> <tr> <td>C. TUBERCULOSIS <b>h17c</b> .....</td> <td>1</td> <td>2</td> <td>-1</td> <td>-2</td> </tr> <tr> <td>D. FIEBRE REUMÁTICA <b>h17d</b> ...</td> <td>1</td> <td>2</td> <td>-1</td> <td>-2</td> </tr> <tr> <td>E. POLIO <b>h17e</b> .....</td> <td>1</td> <td>2</td> <td>-1</td> <td>-2</td> </tr> <tr> <td>F. MALARIA <b>h17f</b> .....</td> <td>1</td> <td>2</td> <td>-1</td> <td>-2</td> </tr> <tr> <td>G. DENGUE <b>h17g</b> .....</td> <td>1</td> <td>2</td> <td>-1</td> <td>-2</td> </tr> <tr> <td>H. SARAMPIÓN <b>h17h</b> .....</td> <td>1</td> <td>2</td> <td>-1</td> <td>-2</td> </tr> <tr> <td>I. VARICELA <b>h17i</b>, .....</td> <td>1</td> <td>2</td> <td>-1</td> <td>-2</td> </tr> <tr> <td>J. PAPERAS <b>h17j</b> .....</td> <td>1</td> <td>2</td> <td>-1</td> <td>-2</td> </tr> <tr> <td>K. VIRUELA <b>h17k</b> .....</td> <td>1</td> <td>2</td> <td>-1</td> <td>-2</td> </tr> <tr> <td>L. PULMONÍA <b>h17l</b> .....</td> <td>1</td> <td>2</td> <td>-1</td> <td>-2</td> </tr> <tr> <td>M. ASMA <b>h17m</b> .....</td> <td>1</td> <td>2</td> <td>-1</td> <td>-2</td> </tr> <tr> <td>N. BRONQUITIS CRÓNICA <b>h17n</b> ..</td> <td>1</td> <td>2</td> <td>-1</td> <td>-2</td> </tr> </table>				A. FIEBRE DE TIFUS <b>h17a</b> .....	1	2	-1	-2	B. HEPATITIS <b>h17b</b> .....	1	2	-1	-2	C. TUBERCULOSIS <b>h17c</b> .....	1	2	-1	-2	D. FIEBRE REUMÁTICA <b>h17d</b> ...	1	2	-1	-2	E. POLIO <b>h17e</b> .....	1	2	-1	-2	F. MALARIA <b>h17f</b> .....	1	2	-1	-2	G. DENGUE <b>h17g</b> .....	1	2	-1	-2	H. SARAMPIÓN <b>h17h</b> .....	1	2	-1	-2	I. VARICELA <b>h17i</b> , .....	1	2	-1	-2	J. PAPERAS <b>h17j</b> .....	1	2	-1	-2	K. VIRUELA <b>h17k</b> .....	1	2	-1	-2	L. PULMONÍA <b>h17l</b> .....	1	2	-1	-2	M. ASMA <b>h17m</b> .....	1	2	-1	-2	N. BRONQUITIS CRÓNICA <b>h17n</b> ..	1	2	-1	-2
A. FIEBRE DE TIFUS <b>h17a</b> .....	1	2	-1	-2																																																																						
B. HEPATITIS <b>h17b</b> .....	1	2	-1	-2																																																																						
C. TUBERCULOSIS <b>h17c</b> .....	1	2	-1	-2																																																																						
D. FIEBRE REUMÁTICA <b>h17d</b> ...	1	2	-1	-2																																																																						
E. POLIO <b>h17e</b> .....	1	2	-1	-2																																																																						
F. MALARIA <b>h17f</b> .....	1	2	-1	-2																																																																						
G. DENGUE <b>h17g</b> .....	1	2	-1	-2																																																																						
H. SARAMPIÓN <b>h17h</b> .....	1	2	-1	-2																																																																						
I. VARICELA <b>h17i</b> , .....	1	2	-1	-2																																																																						
J. PAPERAS <b>h17j</b> .....	1	2	-1	-2																																																																						
K. VIRUELA <b>h17k</b> .....	1	2	-1	-2																																																																						
L. PULMONÍA <b>h17l</b> .....	1	2	-1	-2																																																																						
M. ASMA <b>h17m</b> .....	1	2	-1	-2																																																																						
N. BRONQUITIS CRÓNICA <b>h17n</b> ..	1	2	-1	-2																																																																						

## SECCIÓN I: ESTADO FUNCIONAL

**ALGUNAS PERSONAS TIENEN DIFICULTADES PARA HACER CIERTAS ACTIVIDADES QUE SON IMPORTANTES PARA LA VIDA DIARIA DEBIDO A UN PROBLEMA DE SALUD. POR FAVOR, DÍGAME SI USTED TIENE DIFICULTAD (AHORA) HACIENDO CADA UNA DE LAS ACTIVIDADES QUE LE VOY A MENCIONAR. NO TOME EN CUENTA PROBLEMAS PASAJEROS QUE USTED ESPERA QUE DUREN MENOS DE TRES MESES.**

LEA CADA PREGUNTA CON LAS OPCIONES SI , NO , NO PUEDE Y NO LO HACE/NO APLICA .

<p><b>I.1</b> <b>i1</b>  <b>Debido a un problema de salud, ¿tiene usted dificultad para usar el teléfono?</b></p> <p>SI ..... 1            NO ..... 2            NO PUEDE ..... 3            NO LO HACE/NO APLICA ..... 4</p> <p>No sabe ..... (-1)            No contesta ..... (-2)</p>	<p><b>I.1a</b> <b>i1a</b>  <b>¿Quién es la persona que más le ayuda?</b></p> <p>[USAR LOS CÓDIGOS DE LA SECCIÓN L: DATOS DE FAMILIARES]</p> <p>SI CONTESTA 2, 4, -1 ó -2            PASE A <b>I.2</b></p> <p>No sabe ..... (-1)            No contesta ..... (-2)</p> <p>SI CODFICO -1 Ó -2 PASE A I2</p>	<p><b>I.1b</b> <b>i1b</b>  <b>¿Cuántas veces en último mes le ayudó [NOMBRE]?</b></p> <p>TODOS LOS DIAS DE LA SEMANA ..... 1            2 ó 3 VECES A LA SEMANA ..... 2            1 VEZ A LA SEMANA ..... 3            2 ó 3 VECES AL MES ..... 4            1 VEZ AL MES O MENOS ..... 5</p> <p>No sabe ..... (-1)            No contesta ..... (-2)</p>
<p><b>I.2</b> <b>i2</b>  <b>Debido a un problema de salud, ¿tiene usted dificultad para llegar a lugares a los que tiene que llegar usando un medio de transportación?</b></p> <p>SI ..... 1            NO ..... 2            NO PUEDE ..... 3            NO LO HACE/NO APLICA ..... 4</p> <p>No sabe ..... (-1)            No contesta ..... (-2)</p>	<p><b>I.2a</b> <b>i2a</b>  <b>¿Quién es la persona que más le ayuda?</b></p> <p>[USAR LOS CÓDIGOS DE LA SECCIÓN L: DATOS DE FAMILIARES]</p> <p>SI CONTESTA 2, 4, -1 ó -2            PASE A <b>I.3</b></p> <p>No sabe ..... (-1)            No contesta ..... (-2)</p> <p>SI CODFICO -1 Ó -2 PASE A I3</p>	<p><b>I.2b</b> <b>i2b</b>  <b>¿Cuántas veces en último mes le ayudó [NOMBRE]?</b></p> <p>TODOS LOS DIAS DE LA SEMANA ..... 1            2 ó 3 VECES A LA SEMANA ..... 2            1 VEZ A LA SEMANA ..... 3            2 ó 3 VECES AL MES ..... 4            1 VEZ AL MES O MENOS ..... 5</p> <p>No sabe ..... (-1)            No contesta ..... (-2)</p>

<p><b>I.3 i3</b> Debido a un problema de salud, ¿tiene usted dificultad para ir a comprar alimentos o ropa?</p> <p>SI ..... 1 NO ..... 2 NO PUEDE ..... 3 NO LO HACE/NO APLICA ..... 4</p> <p>No sabe ..... (-1) No contesta ..... (-2)</p>	<p><b>I.3a i3a</b> ¿Quién es la persona que más le ayuda?</p> <p>SI CONTESTA 2, 4, -1 ó -2 PASE A <b>I.4</b></p> <p>[USAR LOS CÓDIGOS DE LA SECCIÓN L: DATOS DE FAMILIARES]</p> <p>No sabe ..... (-1) No contesta ..... (-2)</p> <p>SI CODIFICO -1 ó -2 PASE A I4</p>	<p><b>I.3b i3b</b> ¿Cuántas veces en último mes le ayudó [NOMBRE]?</p> <p>TODOS LOS DIAS DE LA SEMANA ..... 1 2 ó 3 VECES A LA SEMANA ..... 2 1 VEZ A LA SEMANA ..... 3 2 ó 3 VECES AL MES ..... 4 1 VEZ AL MES O MENOS ..... 5</p> <p>No sabe ..... (-1) No contesta ..... (-2)</p>
---	---	--

<p><b>I.4 i4</b> Debido a un problema de salud, ¿tiene usted dificultad para prepararse sus comidas?</p> <p>SI ..... 1 NO ..... 2 NO PUEDE ..... 3 NO LO HACE/NO APLICA ..... 4</p> <p>No sabe ..... (-1) No contesta ..... (-2)</p>	<p><b>I.4a i4a</b> ¿Quién es la persona que más le ayuda?</p> <p>SI CONTESTA 2, 4, -1 ó -2 PASE A <b>I.5</b></p> <p>[USAR LOS CÓDIGOS DE LA SECCIÓN L: DATOS DE FAMILIARES]</p> <p>No sabe ..... (-1) No contesta ..... (-2)</p> <p>SI CODIFICO -1 ó -2 PASE A I5</p>	<p><b>I.4b i4b</b> ¿Cuántas veces en último mes le ayudó [NOMBRE]?</p> <p>TODOS LOS DIAS DE LA SEMANA 1 2 ó 3 VECES A LA SEMANA ..... 2 1 VEZ A LA SEMANA ..... 3 2 ó 3 VECES AL MES ..... 4 1 VEZ AL MES O MENOS ..... 5</p> <p>No sabe ..... (-1) No contesta ..... (-2)</p>
--	---	--

<p><b>I.5 i5</b> Debido a un problema de salud, ¿tiene usted dificultad para hacer las tareas del hogar?</p> <p>SI ..... 1 NO ..... 2 NO PUEDE ..... 3 NO LO HACE/NO APLICA ..... 4</p> <p>No sabe ..... (-1) No contesta ..... (-2)</p>	<p><b>I.5a i5a</b> ¿Quién es la persona que más le ayuda?</p> <p>SI CONTESTA 2, 4, -1 ó -2 PASE A <b>I.6</b></p> <p>[USAR LOS CÓDIGOS DE LA SECCIÓN L: DATOS DE FAMILIARES]</p> <p>No sabe ..... (-1) No contesta ..... (-2)</p> <p>SI CODIFICO -1 ó -2 PASE A I6</p>	<p><b>I.5b i5b</b> ¿Cuántas veces en último mes le ayudó [NOMBRE]?</p> <p>TODOS LOS DIAS DE LA SEMANA ..... 1 2 ó 3 VECES A LA SEMANA ..... 2 1 VEZ A LA SEMANA ..... 3 2 ó 3 VECES AL MES ..... 4 1 VEZ AL MES O MENOS ..... 5</p> <p>No sabe ..... (-1) No contesta ..... (-2)</p>
--	---	--



<p><b>I.6 i6</b>  <b>Debido a un problema de salud, ¿tiene usted dificultad para tomar sus medicinas?</b></p> <p>SI ..... 1  NO ..... 2  NO PUEDE ..... 3  NO LO HACE/NO APLICA ..... 4</p> <p>No sabe ..... (-1)  No contesta ..... (-2)</p>	<p>SI CONTESTA  2, 4, -1 ó -2  PASE A <b>I.7</b></p>	<p><b>I.6a i6a</b>  <b>¿Quién es la persona que más le ayuda?</b></p> <p>[USAR LOS CÓDIGOS DE LA SECCIÓN L: DATOS DE FAMILIARES]</p> <p>No sabe ..... (-1)  No contesta ..... (-2)</p> <p>SI CODFICO-1 Ó -2 PASE A I7</p>	<p><b>I.6b i6b</b>  <b>¿Cuántas veces en último mes le ayudó [NOMBRE]?</b></p> <p>TODOS LOS DIAS DE LA SEMANA . 1  2 ó 3 VECES A LA SEMANA ..... 2  1 VEZ A LA SEMANA ..... 3  2 ó 3 VECES AL MES ..... 4  1 VEZ AL MES O MENOS ..... 5</p> <p>No sabe ..... (-1)  No contesta ..... (-2)</p>
---	--	---	---

<p><b>I.7 i7</b>  <b>Debido a un problema de salud, ¿tiene usted dificultad para manejar su dinero por sí mismo?</b></p> <p>SI ..... 1  NO ..... 2  NO PUEDE ..... 3  NO LO HACE/NO APLICA ..... 4</p> <p>No sabe ..... (-1)  No contesta ..... (-2)</p>	<p>SI CONTESTA  2, 4, -1 ó -2  PASE A <b>I.8</b></p>	<p><b>I.7a i7a</b>  <b>¿Quién es la persona que más le ayuda?</b></p> <p>[USAR LOS CÓDIGOS DE LA SECCIÓN L: DATOS DE FAMILIARES]</p> <p>No sabe ..... (-1)  No contesta ..... (-2)</p> <p>SI CODFICO-1 Ó -2 PASE A I8</p>	<p><b>I.7b i7b</b>  <b>¿Cuántas veces en último mes le ayudó [NOMBRE]?</b></p> <p>TODOS LOS DIAS DE LA SEMANA . 1  2 ó 3 VECES A LA SEMANA ..... 2  1 VEZ A LA SEMANA ..... 3  2 ó 3 VECES AL MES ..... 4  1 VEZ AL MES O MENOS ..... 5</p> <p>No sabe ..... (-1)  No contesta ..... (-2)</p>
--	--	---	---

**I.8**

**¿Quién es la persona que más lo ayuda con las actividades que le acabo de mencionar?**

HAGA ESTA PREGUNTA SI INDICO  
NECESITAR AYUDA EN ALGUNA DE LAS  
ACTIVIDADES INSTRUMENTALES.

Nadie me ayuda . . . . .	00
Cónyuge que convive . . . . .	02
Cónyuge que no convive . . . . .	03
Compañero(a) consensual . . . . .	04
Hijo(a) biológico(a) . . . . .	05
Hijo(a) adoptado(a) . . . . .	06
Hijo(a) de crianza . . . . .	07
Hijastro(a) . . . . .	08
Padre/madre biológico(a) . . . . .	09
Padre/madre de adopción . . . . .	10
Padre/madre de crianza . . . . .	11
Padraastro/madrastra . . . . .	12
Hermano(a) de padre y madre . . . . .	13
Hermano(a) de padre . . . . .	14
Hermano(a) de madre . . . . .	15
Hermanastro(a) . . . . .	16
Hermano(a) de crianza . . . . .	17
Suegro(a) . . . . .	18
Yerno/nuera . . . . .	19
Nieto(a) . . . . .	20
Tío(a) . . . . .	21
Sobrino(a) . . . . .	22
Cuñado(a) . . . . .	23
Otro familiar . . . . .	24
Empleada doméstica . . . . .	25
Cuidador(a) . . . . .	26
Amigo(a) . . . . .	27
Vecino(a) . . . . .	28
Otro no familiar . . . . .	29
Otra persona mencionada por entrevistado(a) . . . . .	77
No sabe . . . . .	(-1)
No contesta . . . . .	(-2)

**VOY A MENCIONARLE ALGUNAS ACTIVIDADES DEL DIARIO VIVIR. POR FAVOR DÍGEME SI USTED TIENE ALGUNA DIFICULTAD EN REALIZARLAS DEBIDO A UN PROBLEMA DE SALUD.**

**LE RUEGO IGNORAR PROBLEMAS QUE USTED ESPERA QUE DUREN MENOS DE TRES MESES.**

**LEA CADA PREGUNTA CON LAS OPCIONES SI , NO , NO PUEDE Y NO LO HACE/NO APLICA .**

<p><b>I.9</b> <b>i9</b> <b>Debido a un problema de salud, ¿tiene usted dificultad para comer?</b></p> <p>SI ..... 1 NO ..... 2 NO PUEDE ..... 3 NO LO HACE/NO APLICA ..... 4</p> <p>No sabe ..... (-1) No contesta ..... (-2)</p>	<p>SI CONTESTA 2, 4, -1 ó -2 PASE A <b>I.10</b></p>	<p><b>I.9a</b> <b>i9a</b> <b>¿Quién es la persona que más le ayuda?</b></p> <p>[USAR LOS CÓDIGOS DE LA SECCIÓN L: DATOS DE FAMILIARES]</p> <p>No sabe ..... (-1) No contesta ..... (-2)</p> <p>SI CODFICO-1 Ó -2 PASE A I10</p>	<p><b>I.9b</b> <b>i9b</b> <b>¿Cuántas veces en último mes le ayudó [NOMBRE]?</b></p> <p>TODOS LOS DIAS DE LA SEMANA ..... 1 2 ó 3 VECES A LA SEMANA ..... 2 1 VEZ A LA SEMANA ..... 3 2 ó 3 VECES AL MES ..... 4 1 VEZ AL MES O MENOS ..... 5</p> <p>No sabe ..... (-1) No contesta ..... (-2)</p>
<p><b>I.10</b> <b>i10</b> <b>Debido a un problema de salud, ¿tiene usted dificultad para vestirse y desvestirse solo(a)?</b></p> <p>SI ..... 1 NO ..... 2 NO PUEDE ..... 3 NO LO HACE/NO APLICA ..... 4</p> <p>No sabe ..... (-1) No contesta ..... (-2)</p>	<p>SI CONTESTA 2, 4, -1 ó -2 PASE A <b>I.11</b></p>	<p><b>I.10a</b> <b>i10a</b> <b>¿Quién es la persona que más le ayuda?</b></p> <p>[USAR LOS CÓDIGOS DE LA SECCIÓN L: DATOS DE FAMILIARES]</p> <p>No sabe ..... -1 No contesta ..... -2</p> <p>SI CODFICO-1 Ó -2 PASE A I11</p>	<p><b>I.10b</b> <b>i10b</b> <b>¿Cuántas veces en último mes le ayudó [NOMBRE]?</b></p> <p>TODOS LOS DIAS DE LA SEMANA ..... 1 2 ó 3 VECES A LA SEMANA ..... 2 1 VEZ A LA SEMANA ..... 3 2 ó 3 VECES AL MES ..... 4 1 VEZ AL MES O MENOS ..... 5</p> <p>No sabe ..... (-1) No contesta ..... (-2)</p>
<p><b>I.11</b> <b>i11</b> <b>Debido a un problema de salud, ¿tiene usted dificultad para usar el inodoro?</b></p> <p>SI ..... 1 NO ..... 2 NO PUEDE ..... 3 NO LO HACE/NO APLICA ..... 4</p> <p>No sabe ..... (-1) No contesta ..... (-2)</p>	<p>SI CONTESTA 2, 4, -1 ó -2 PASE A <b>I.12</b></p>	<p><b>I.11a</b> <b>i11a</b> <b>¿Quién es la persona que más le ayuda?</b></p> <p>[USAR LOS CÓDIGOS DE LA SECCIÓN L: DATOS DE FAMILIARES]</p> <p>No sabe ..... (-1) No contesta ..... (-2)</p> <p>SI CODFICO-1 Ó -2 PASE A I12</p>	<p><b>I.11b</b> <b>i11b</b> <b>¿Cuántas veces en último mes le ayudó [NOMBRE]?</b></p> <p>TODOS LOS DIAS DE LA SEMANA ..... 1 2 ó 3 VECES A LA SEMANA ..... 2 1 VEZ A LA SEMANA ..... 3 2 ó 3 VECES AL MES ..... 4 1 VEZ AL MES O MENOS ..... 5</p> <p>No sabe ..... (-1) No contesta ..... (-2)</p>

<p><b>I.12</b>      <b>i12</b>  <b>Debido a un problema de salud, ¿tiene usted dificultad para caminar de un lado a otro de un cuarto?</b></p> <p>SI ..... 1  NO ..... 2  NO PUEDE ..... 3  NO LO HACE/NO APLICA ..... 4</p> <p>No sabe ..... (-1)  No contesta ..... (-2)</p>	<p>SI CONTESTA  2, 4, -1 ó -2  PASE A <b>I.13</b></p>	<p><b>I.12a i12a</b>  <b>¿Quién es la persona que más le ayuda?</b></p> <p>[USAR LOS CÓDIGOS DE LA SECCIÓN L: DATOS DE FAMILIARES]</p> <p>No sabe ..... (-1)  No contesta ..... (-2)</p> <p>SI CODFICO -1 Ó -2 PASE A I13</p>	<p><b>I.12b i12b</b>  <b>¿Cuántas veces en mes le ayudó [NOMBRE]?</b></p> <p>TODOS LOS DIAS DE LA SEMANA 1  2 ó 3 VECES A LA SEMANA ..... 2  1 VEZ A LA SEMANA ..... 3  2 ó 3 VECES AL MES ..... 4  1 VEZ AL MES O MENOS ..... 5</p> <p>No sabe ..... (-1)  No contesta ..... (-2)</p>
--	---	---	--

<p><b>I.13</b>      <b>i13</b>  <b>Debido a un problema de salud, ¿tiene usted dificultad para acostarse y levantarse de la cama?</b></p> <p>SI ..... 1  NO ..... 2  NO PUEDE ..... 3  NO LO HACE/NO APLICA ..... 4</p> <p>No sabe ..... (-1)  No contesta ..... (-2)</p>	<p>SI CONTESTA  2, 4, -1 ó -2  PASE A <b>I.14</b></p>	<p><b>I.13a i13a</b>  <b>¿Quién es la persona que más le ayuda?</b></p> <p>[USAR LOS CÓDIGOS DE LA SECCIÓN L: DATOS DE FAMILIARES]</p> <p>No sabe ..... (-1)  No contesta ..... (-2)</p> <p>SI CODFICO -1 Ó -2 PASE A I14</p>	<p><b>I.13b i13b</b>  <b>¿Cuántas veces en mes le ayudó [NOMBRE]?</b></p> <p>TODOS LOS DIAS DE LA SEMANA 1  2 ó 3 VECES A LA SEMANA ..... 2  1 VEZ A LA SEMANA ..... 3  2 ó 3 VECES AL MES ..... 4  1 VEZ AL MES O MENOS ..... 5</p> <p>No sabe ..... (-1)  No contesta ..... (-2)</p>
---	---	---	--

<p><b>I.14</b>      <b>i14</b>  <b>Debido a un problema de salud, ¿tiene usted dificultad para darse un baño o ducharse?</b></p> <p>SI ..... 1  NO ..... 2  NO PUEDE ..... 3  NO LO HACE/NO APLICA ..... 4</p> <p>No sabe ..... (-1)  No contesta ..... (-2)</p>	<p>SI CONTESTA  2, 4, -1 ó -2  PASE A <b>I.15</b></p>	<p><b>I.14a i14a</b>  <b>¿Quién es la persona que más le ayuda?</b></p> <p>[USAR LOS CÓDIGOS DE LA SECCIÓN L: DATOS DE FAMILIARES]</p> <p>No sabe ..... (-1)  No contesta ..... (-2)</p> <p>SI CODFICO -1 Ó -2 PASE A I15</p>	<p><b>I.14b i14b</b>  <b>¿Cuántas veces en mes le ayudó [NOMBRE]?</b></p> <p>TODOS LOS DIAS DE LA SEMANA 1  2 ó 3 VECES A LA SEMANA ..... 2  1 VEZ A LA SEMANA ..... 3  2 ó 3 VECES AL MES ..... 4  1 VEZ AL MES O MENOS ..... 5</p> <p>No sabe ..... (-1)  No contesta ..... (-2)</p>
--	---	---	--

I.15

**¿Quién es la persona que más lo ayuda con estas otras actividades que le he mencionado?**

HAGA ESTA PREGUNTA SI INDICO NECESITAR AYUDA EN ALGUNA DE LAS ACTIVIDADES FÍSICAS.

Nadie me ayuda . . . . .	00
Cónyuge que convive . . . . .	02
Cónyuge que no convive . . . . .	03
Compañero(a) consensual . . . . .	04
Hijo(a) biológico(a) . . . . .	05
Hijo(a) adoptado(a) . . . . .	06
Hijo(a) de crianza . . . . .	07
Hijastro(a) . . . . .	08
Padre/madre biológico(a) . . . . .	09
Padre/madre de adopción . . . . .	10
Padre/madre de crianza . . . . .	11
Padrastro/madrastra . . . . .	12
Hermano(a) de padre y madre . . . . .	13
Hermano(a) de padre . . . . .	14
Hermano(a) de madre . . . . .	15
Hermanastro(a) . . . . .	16
Hermano(a) de crianza . . . . .	17
Suegro(a) . . . . .	18
Yerno/nuera . . . . .	19
Nieto(a) . . . . .	20
Tío(a) . . . . .	21
Sobrino(a) . . . . .	22
Cuñado(a) . . . . .	23
Otro familiar . . . . .	24
Empleada doméstica . . . . .	25
Cuidador(a) . . . . .	26
Amigo(a) . . . . .	27
Vecino(a) . . . . .	28
Otro no familiar . . . . .	29
Otra persona mencionada por entrevistado(a) . . . . .	77
No sabe . . . . .	(-1)
No contesta . . . . .	(-2)

i15

I.16

**¿Alguna vez ha tenido dificultad para llegar a tiempo al baño a hacer sus necesidades por no poder moverse con suficiente rapidez?**

ENTREVISTADOR SI FUERA NECESARIO ACLARE QUE NOS REFERIMOS SOLAMENTE A PROBLEMAS PARA LLEGAR AL BAÑO.

Sí . . . . .	1
No . . . . .	2
No sabe . . . . .	(-1)
No contesta . . . . .	(-2)

i16

I.17

**¿Cómo evaluaría usted su habilidad para funcionar día a día?  
¿Usted diría que su habilidad para funcionar día a día es excelente, muy buena, buena, regular, mala?**

<i>EXCELENTE</i> . . . . .	1
<i>MUY BUENA</i> . . . . .	2
<i>BUENA</i> . . . . .	3
<i>REGULAR</i> . . . . .	4
<i>MALA</i> . . . . .	5
No sabe . . . . .	(-1)
No contesta . . . . .	(-2)

i17

## SECCIÓN Z: PROXY COGNOSCITIVO

AHORA LE HARÉ UNAS PREGUNTAS ACERCA DE LA CAPACIDAD DE [NOMBRE] PARA REALIZAR ALGUNAS TAREAS

<b>Z.1</b>  <b>¿Es capaz [NOMBRE] de manejar su propio dinero?</b>  <b>z1</b>	Sí es capaz, sin ayuda . . . . . 1 Sí es capaz, pero necesita ayuda . . . . . 2 Nunca lo ha hecho, pero podría hacerlo sin ayuda . . . . 3 Nunca lo ha hecho, pero podría hacerlo con ayuda . . . . 4 No es capaz . . . . . 5  No sabe . . . . . (-1) No contesta . . . . . (-2)
---	---

<b>Z.2</b>  <b>¿Es capaz [NOMBRE] de hacer las compras sólo (por ejemplo comprar la comida y la ropa)?</b>  <b>z2</b>	Sí es capaz, sin ayuda . . . . . 1 Sí es capaz, pero necesita ayuda . . . . . 2 Nunca lo ha hecho, pero podría hacerlo sin ayuda . . . . 3 Nunca lo ha hecho, pero podría hacerlo con ayuda . . . . 4 No es capaz . . . . . 5  No sabe . . . . . (-1) No contesta . . . . . (-2)
---	---

<b>Z.3</b>  <b>¿Es capaz [NOMBRE] de calentar el agua para el café o el té y apagar la estufa?</b>  <b>z3</b>	Sí es capaz, sin ayuda . . . . . 1 Sí es capaz, pero necesita ayuda . . . . . 2 Nunca lo ha hecho, pero podría hacerlo sin ayuda . . . . 3 Nunca lo ha hecho, pero podría hacerlo con ayuda . . . . 4 No es capaz . . . . . 5  No sabe . . . . . (-1) No contesta . . . . . (-2)
---	---

<b>Z.4</b>  <b>¿Es [NOMBRE] capaz de preparar la comida?</b>  <b>z4</b>	Sí es capaz, sin ayuda . . . . . 1 Sí es capaz, pero necesita ayuda . . . . . 2 Nunca lo ha hecho, pero podría hacerlo sin ayuda . . . . 3 Nunca lo ha hecho, pero podría hacerlo con ayuda . . . . 4 No es capaz . . . . . 5  No sabe . . . . . (-1) No contesta . . . . . (-2)
---	---

<b>Z.5</b>  <b>¿Es [NOMBRE] capaz de mantenerse al tanto de los acontecimientos y de lo que pasa en el vecindario?</b>  <b>z5</b>	Sí es capaz, sin ayuda . . . . . 1 Sí es capaz, pero necesita ayuda . . . . . 2 Nunca lo ha hecho, pero podría hacerlo sin ayuda . . . . 3 Nunca lo ha hecho, pero podría hacerlo con ayuda . . . . 4 No es capaz . . . . . 5  No sabe . . . . . (-1) No contesta . . . . . (-2)
---	---

<b>Z.6</b>  <b>¿Es [NOMBRE] capaz de poner atención, entender y discutir un programa de radio, televisión o un artículo de periódico?</b>  <b>z6</b>	Sí es capaz, sin ayuda . . . . . 1 Sí es capaz, pero necesita ayuda . . . . . 2 Nunca lo ha hecho, pero podría hacerlo sin ayuda . . . . 3 Nunca lo ha hecho, pero podría hacerlo con ayuda . . . . 4 No es capaz . . . . . 5  No sabe . . . . . (-1) No contesta . . . . . (-2)
--	---

<p><b>Z.7</b></p> <p><b>¿Es [NOMBRE] capaz de recordar compromisos y acontecimientos familiares?</b></p> <p><b>z7</b></p>	<p>Sí es capaz, sin ayuda . . . . . 1</p> <p>Sí es capaz, pero necesita ayuda . . . . . 2</p> <p>Nunca lo ha hecho, pero podría hacerlo sin ayuda . . . . 3</p> <p>Nunca lo ha hecho, pero podría hacerlo con ayuda . . . . 4</p> <p>No es capaz . . . . . 5</p> <p>No sabe . . . . . (-1)</p> <p>No contesta . . . . . (-2)</p>
<p><b>Z.8</b></p> <p><b>¿Es [NOMBRE] capaz de administrar o manejar sus propios medicamentos?</b></p> <p><b>z8</b></p>	<p>Sí es capaz, sin ayuda . . . . . 1</p> <p>Sí es capaz, pero necesita ayuda . . . . . 2</p> <p>Nunca lo ha hecho, pero podría hacerlo sin ayuda . . . . 3</p> <p>Nunca lo ha hecho, pero podría hacerlo con ayuda . . . . 4</p> <p>No es capaz . . . . . 5</p> <p>No sabe . . . . . (-1)</p> <p>No contesta . . . . . (-2)</p>
<p><b>Z.9</b></p> <p><b>¿Es [NOMBRE] capaz de andar por el vecindario y encontrar el camino de vuelta a casa?</b></p> <p><b>z9</b></p>	<p>Sí es capaz, sin ayuda . . . . . 1</p> <p>Sí es capaz, pero necesita ayuda . . . . . 2</p> <p>Nunca lo ha hecho, pero podría hacerlo sin ayuda . . . . 3</p> <p>Nunca lo ha hecho, pero podría hacerlo con ayuda . . . . 4</p> <p>No es capaz . . . . . 5</p> <p>No sabe . . . . . (-1)</p> <p>No contesta . . . . . (-2)</p>
<p><b>Z.10</b></p> <p><b>¿Es [NOMBRE] capaz de saludar a sus amigos adecuadamente?</b></p> <p><b>z10</b></p>	<p>Sí es capaz, sin ayuda . . . . . 1</p> <p>Sí es capaz, pero necesita ayuda . . . . . 2</p> <p>Nunca lo ha hecho, pero podría hacerlo sin ayuda . . . . 3</p> <p>Nunca lo ha hecho, pero podría hacerlo con ayuda . . . . 4</p> <p>No es capaz . . . . . 5</p> <p>No sabe . . . . . (-1)</p> <p>No contesta . . . . . (-2)</p>
<p><b>Z.11</b></p> <p><b>¿Es [NOMBRE] capaz de quedarse solo(a) en la casa sin problemas?</b></p> <p><b>z11</b></p>	<p>Sí es capaz, sin ayuda . . . . . 1</p> <p>Sí es capaz, pero necesita ayuda . . . . . 2</p> <p>Nunca lo ha hecho, pero podría hacerlo sin ayuda . . . . 3</p> <p>Nunca lo ha hecho, pero podría hacerlo con ayuda . . . . 4</p> <p>No es capaz . . . . . 5</p> <p>No sabe . . . . . (-1)</p> <p>No contesta . . . . . (-2)</p>

## SECCIÓN J. MEDICINAS

ME GUSTARÍA PREGUNTARLE SOBRE LAS MEDICINAS, LOS REMEDIOS Y OTRAS COSAS QUE USTED ESTÁ USANDO O TOMANDO ACTUALMENTE.

<p><b>J.1</b></p> <p><b>¿Podría decirme cuantas medicinas, recetadas por un médico ha estado tomando regularmente en el último año?</b></p> <p><b>j1</b></p>	<p>Medicinas recetadas .....  __ __ </p> <p>No sabe ..... (-1)</p> <p>No contesta ..... (-2)</p>	<p>INDIQUE CERO SI NO TOMA NINGUNA MEDICINA RECETADA.</p>
<p><b>J.2</b></p> <p><b>¿Podría decirme cuantas medicinas sin receta pero recomendadas por un médico ha estado tomando regularmente en el último año?</b></p> <p><b>j2</b></p>	<p>Medicinas sin receta recomendadas .....  __ __ </p> <p>No sabe ..... (-1)</p> <p>No contesta ..... (-2)</p>	<p>INDIQUE CERO SI NO TOMA NINGUNA MEDICINA SIN RECETA.</p>
<p><b>J.3</b></p> <p><b>¿Podría decirme cuantas medicinas sin receta <u>QUE NO FUERON RECOMENDADAS</u> por un médico ha estado tomando regularmente en el último año?</b></p> <p><b>j3</b></p>	<p>Medicinas que no fueron recomendadas ....  __ __ </p> <p>No sabe ..... (-1)</p> <p>No contesta ..... (-2)</p>	<p>INDIQUE CERO SI NO TOMA NINGUNA.</p>
<p><b>J.6</b></p> <p><b>En el último año ¿ha tomado usted alguna medicina para las siguientes condiciones?</b></p> <p><b>¿Ha tomado medicinas con receta o sin receta, para las siguientes condiciones?</b></p> <p>LEA CADA PREGUNTA PARA CADA CONDICIÓN.</p>	<p><b>¿Tomó medicina para los nervios?</b></p> <p>Sí ..... 1 <b>j6a_1</b></p> <p>No ..... 2 <b>Pase a j6b_1</b></p> <p>No sabe ..... (-1)</p> <p>No contesta ..... (-2)</p> <p><b>¿Tomó medicina para los nervios con receta o sin receta?</b></p> <p>Con receta ..... 1 <b>j6a_2</b></p> <p>Sin receta ..... 2</p> <p>Con y sin receta ..... 3</p> <p>No sabe ..... (-1)</p> <p>No contesta ..... (-2)</p> <p><b>¿Tomó medicina para dormir?</b></p> <p>Sí ..... 1 <b>j6b_1</b></p> <p>No ..... 2 <b>Pase a j6c_1</b></p> <p>No sabe ..... (-1)</p> <p>No contesta ..... (-2)</p> <p><b>¿Tomó medicina para dormir con receta o sin receta?</b></p> <p>Con receta ..... 1 <b>j6b_2</b></p> <p>Sin receta ..... 2</p> <p>Con y sin receta ..... 3</p> <p>No sabe ..... (-1)</p> <p>No contesta ..... (-2)</p> <p><b>¿Tomó medicina para el estreñimiento?</b></p> <p>Sí ..... 1 <b>j6c_1</b></p> <p>No ..... 2 <b>Pase a j6d_1</b></p> <p>No sabe ..... (-1)</p> <p>No contesta ..... (-2)</p> <p><b>¿Tomó medicina el estreñimiento con receta o sin receta?</b></p> <p>Con receta ..... 1 <b>j6c_2</b></p> <p>Sin receta ..... 2</p> <p>Con y sin receta ..... 3</p> <p>No sabe ..... (-1)</p> <p>No contesta ..... (-2)</p>	



	<p><b>¿Tomó medicina para la diarrea?</b> <span style="float: right;">j6d_1</span></p> <p>Sí ..... 1</p> <p>No ..... 2 <span style="float: right; border: 1px solid black; padding: 2px;">Pase a j7</span></p> <p>No sabe ..... (-1)</p> <p>No contesta ..... (-2)</p> <p><b>¿Tomó medicina para la diarrea con receta o sin receta?</b></p> <p>Con receta ..... 1 <span style="float: right;">j6d_2</span></p> <p>Sin receta ..... 2</p> <p>Con y sin receta ..... 3</p> <p>No sabe ..... (-1)</p> <p>No contesta ..... (-2)</p>
--	---

**AHORA ME GUSTARÍA PREGUNTARLE POR EL DINERO QUE USTED GASTO DE SU BOLSILLO EL MES PASADO EN MEDICINAS Y OTROS ARTEFACTOS TALES COMO SILLAS DE RUEDAS, BASTONES, ANDADORES, PAÑALES, JERINGUILLAS, GASAS, U OTROS. RECUERDE QUE LAS PREGUNTAS SE REFIEREN AL ULTIMO MES Y AL DINERO QUE USTED TUVO QUE PAGAR DE SU BOLSILLO**

<p><b>J.7</b></p> <p><b>¿Cuánto gastó usted de su bolsillo en estas cosas?</b></p> <p style="color: blue;">j7</p>	<p>menos de 10 dolares ..... 1</p> <p>entre 10 y 39 ..... 2</p> <p>entre 40 y 69 ..... 3</p> <p>entre 70 y 99 ..... 4</p> <p>100 0 más ..... 5</p> <p>No gastó nada ..... 6</p> <p>No sabe ..... (-1)</p> <p>No contesta ..... (-2)</p>
---	---

**SI J.1 ES CERO PASE A J.13**

<p><b>J.12</b></p> <p><b>¿Durante el último año, usted dejó de tomar o tomó menos cantidad de una medicina de aquellas que le fueron recetadas porque no pudo pagarlas?</b></p> <p style="color: blue;">j12</p>	<p>Sí ..... 1</p> <p>No ..... 2</p> <p>No sabe ..... (-1)</p> <p>No contesta ..... (-2)</p>
---	---

<p><b>J.13</b></p> <p><b>¿Toma usted algún tipo de vitaminas regularmente?</b></p> <p style="color: blue;">j13</p>	<p>Sí ..... 1</p> <p>No ..... 2</p> <p>No sabe ..... (-1)</p> <p>No contesta ..... (-2)</p>
--	---

<p><b>J.14</b></p> <p><b>¿Usa usted algún remedio o medicamento natural cuando se enferma o no se siente bien?</b></p> <p style="color: blue;">j14</p>	<p>Sí ..... 1</p> <p>No ..... 2</p> <p>No sabe ..... (-1)</p> <p>No contesta ..... (-2)</p>	<div style="border: 2px solid black; padding: 5px; width: fit-content; margin: auto;"> <p>PASE A SECCIÓN K</p> </div>
--	---	---

<p><b>J.15</b></p> <p><b>¿Cuánto gastó usted de su bolsillo en estas cosas?</b></p> <p style="color: blue;">j15</p>	<p>menos de 10 dolares ..... 1</p> <p>entre 10 y 39 ..... 2</p> <p>entre 40 y 69 ..... 3</p> <p>entre 70 o más ..... 4</p> <p>No sabe ..... (-1)</p> <p>No contesta ..... (-2)</p>
---	--

**SECCIÓN K: USO Y ACCESIBILIDAD A SERVICIOS**

**AHORA QUIERO HACERLE ALGUNAS PREGUNTAS SOBRE SU SEGURO DE SALUD Y LA UTILIZACIÓN QUE USTED HA HECHO DE LOS SERVICIOS DE SALUD**

<p><b>K.1</b></p> <p><b>¿Tiene usted plan médico? k1</b></p> <p>Sí..... 1          No..... 2</p> <p>No sabe ..... (-1) <input type="text" value="PASE A K.16"/>          No contesta ..... (-2)</p> <div style="border: 1px solid black; padding: 5px; margin-top: 10px;"> <p style="text-align: center;">ENTREVISTADOR:          REGISTRE TODAS LAS OPCIONES MENCIONADAS SI EL ENTREVISTADO CONTESTA MEDICARE          PREGUNTE SOLO LA PARTE A O TAMBIEN LA PARTE B Y REGISTRE EL CODIGO APROPIADO          ADEMAS PREGUNTE:          TIENE USTED UN PLAN PRIVADO COMPLEMENTARIO Y REGISTRE EL CODIGO DEL PLAN.</p> </div> <p style="margin-top: 20px;">k1ins_1          k1ins_2          k1ins_3          k1ins_4          k1ins_5</p>	<p><b>¿Qué tipo de plan médico tiene usted?</b></p> <p>Tarjeta del Gobierno o reforma ..... 01</p> <p>Medicare          Parte A (hospitalización) ..... 02          Parte B (servicios ambulatorios) ..... 03</p> <p>Planes privados          Triple S ..... 04          Cruz Azul ..... 05          Humana ..... 06          Otro ..... 07</p> <p>De alguna organización particular          Maestros ..... 08          Policía ..... 09          Empleado Federal ..... 10          Veteranos ..... 11          Otro ..... 12</p> <p>No sabe ..... (-1) <input type="text" value="PASE A K.16"/>          No contesta ..... (-2)</p>
---	--

<p><b>K.1a</b></p> <p><b>Necesito ver su tarjeta de Medicare para poder anotar su número de MEDICARE Y SU SEGURO SOCIAL. Es importante que usted me dé estos números para completar esta investigación en el futuro. Le recuerdo que esta información es tratada de forma confidencial y le aseguro que esto no le ocasionará ningún inconveniente.</b></p> <p>k1a_1          k1a_2</p>	<p>Entre número de Medicare:</p> <p> _ _ _ _ - _ _ _ _ - _ _ _ _ _ _ _ _ _ _ _ _ _ _ _ </p> <p>No sabe ..... (-1)          No contesta ..... (-2)</p> <p>Entre número de Seguro Social:</p> <p> _ </p> <p>No sabe ..... (-1)          No contesta ..... (-2)</p> <div style="border: 1px solid black; padding: 5px; margin-top: 10px; text-align: center;">             SI NO SABE O NO CONTESTA PASE A K.16         </div>
---	---

<p><b>K.1b</b></p> <p><b>Necesito que me diga su número de Seguro Social. Es importante que usted me dé estos números para completar esta investigación en el futuro. Le recuerdo que esta información es tratada de forma confidencial y le aseguro que esto no le ocasionará ningún inconveniente.</b></p> <p>k1b</p>	<p>Entre número de Seguro Social:</p> <p> _ </p> <p>No sabe ..... (-1)          No contesta ..... (-2)</p> <div style="border: 1px solid black; padding: 5px; margin-top: 10px; text-align: center;">             SI NO SABE O NO CONTESTA PASE A K.16         </div>
---	---

<b>K.16</b> <b>¿Cuántas noches en total estuvo hospitalizado en los últimos doce meses?</b>  <b>k16</b>	Noches .....  __ __ __	<div style="border: 1px solid black; padding: 5px; text-align: center;">         SI MARCA 0          PASE A K.20       </div>
	No sabe ..... (-1) No contesta ..... (-2)	

<b>K.17</b> <b>¿Cuánto de los costos de hospitalización cubrió el plan médico? ¿Cubrió todo, parte o nada de los costos de hospitalización?</b>  <div style="background-color: yellow; border: 1px solid black; padding: 2px; font-size: small;">         SI ES NECESARIO, RECUERDE QUE ESTO INCLUYE LOS ÚLTIMOS DOCE MESES.       </div> <b>k17</b>	Todo ..... 1  Parte ..... 2 Nada ..... 3	<div style="border: 1px solid black; padding: 5px; text-align: center;">         MARQUE 0 EN K.18 Y          PASE A K.20       </div>
	No aplica no tenía plan médico ..... 7 No sabe ..... (-1) No contesta ..... (-2)	

<b>K.18</b> <b>¿Cuánto pagó usted en total de su bolsillo por esas hospitalizaciones en los últimos doce meses?</b>  <div style="background-color: yellow; border: 1px solid black; padding: 2px; font-size: small;">         SI EL ENTREVISTADO NO SABE O SE REHÚSA A CONTESTAR, LE PEDIREMOS QUE SELECCIONE DE UN CONJUNTO DE RESPUESTAS.       </div> <b>k18</b>	Pago total .....  __ __ __ __ __	<b>k18range</b>
	Menos de \$500 ..... 1 \$500 o más, pero menos de \$1,000 ..... 2 \$1000 o más, pero menos de \$1,500 ..... 3 \$1500 o más, pero menos de \$2,000 ..... 4 \$2000 o más ..... 5	
	No aplica no tenía plan médico ..... 7 No sabe ..... (-1) No contesta ..... (-2)	

<b>K.20</b> <b>¿Cuántas veces ha ido a la sala de emergencia en los últimos doce meses?</b>  <b>k20</b>	Veces .....  __ __	<div style="border: 1px solid black; padding: 5px; text-align: center;">         SI MARCA 0          PASE A K.25       </div>
	No sabe ..... (-1) No contesta ..... (-2)	

<b>K.21</b> <b>¿Cuánto de los costos de las visitas a la sala de emergencia cubrió el plan médico? ¿Cubrió todo, parte o nada de los costos de de las visitas a la sala de emergencia?</b>  <b>k21</b>	Todo ..... 1  Parte ..... 2 Nada ..... 3	<div style="border: 1px solid black; padding: 5px; text-align: center;">         MARQUE 0 EN K.22 Y          PASE A K.25       </div>
	No aplica no tenía plan médico ..... 7 No sabe ..... (-1) No contesta ..... (-2)	

<b>K.22</b> <b>¿Cuánto pagó usted en total de su bolsillo por esas visitas a la sala de emergencia en los últimos doce meses?</b>  <div style="background-color: yellow; border: 1px solid black; padding: 2px; font-size: small;">         SI EL ENTREVISTADO NO SABE O SE REHÚSA A CONTESTAR, LE PEDIREMOS QUE SELECCIONE DE UN CONJUNTO DE RESPUESTAS.       </div> <b>k22</b>	Pago total .....  __ __ __ __ __	<b>K22range</b>
	Menos de \$100 ..... 1 \$100 o más, pero menos de \$300 ..... 2 \$300 o más, pero menos de \$500 ..... 3 \$500 o más ..... 4	
	No sabe ..... (-1) No contesta ..... (-2)	

<b>K.25</b> <b>¿Cuántas veces ha ido a la consulta del médico en los últimos doce meses?</b>  <b>k25</b>	Veces .....  __ __	<div style="border: 1px solid black; padding: 5px; text-align: center;">           SI MARCA 0            PASE A K.30         </div>
	No sabe ..... (-1) No contesta ..... (-2)	

<b>K.26</b> <b>¿Cuánto de los costos de las consultas del médico cubrió el plan médico ¿Cubrió todo, parte o nada de los costos de las consultas al médico?</b>  <b>k26</b>	Todo ..... 1	<div style="border: 1px solid black; padding: 5px; text-align: center;">           MARQUE 0 EN K.27 Y            PASE A K.30         </div>
	Parte ..... 2 Nada ..... 3  No aplica no tenía plan médico ..... 7 No sabe ..... (-1) No contesta ..... (-2)	

<b>K.27</b> <b>¿Cuánto pagó usted en total de su bolsillo por estas visitas a la consulta del médico en los últimos dos años?</b>  <div style="border: 1px solid black; background-color: yellow; padding: 5px; width: fit-content;">           SI EL ENTREVISTADO NO SABE O SE REHÚSA A CONTESTAR, LE PEDIREMOS QUE SELECCIONE DE UN CONJUNTO DE RESPUESTAS.         </div> <b>k27</b>	Pago total .....  __ __ __ __ __	<b>k27range</b>
	Menos de \$100 ..... 1 \$100 o más, pero menos de \$300 ..... 2 \$300 o más, pero menos de \$500 ..... 3 \$500 o más, pero menos de \$700 ..... 4 \$700 o más, pero menos de \$1,000 ..... 5 \$1,000 o más ..... 6  No sabe ..... (-1) No contesta ..... (-2)	

**ADEMAS DE LOS MEDICOS EXISTEN OTROS PROFESIONALES DE LA SALUD COMO LOS TERAPISTAS, LOS DIETISTAS O NUTRICIONISTAS, LOS PODIATRAS, LOS OPTOMETRAS, LOS AUDIOLOGOS, LOS QUIROPRACTICOS. AHORA QUIERO PREGUNTARLE POR SUS VISITAS A ESTOS PROFESIONALES DE LA SALUD**

<b>K.30</b> <b>¿Cuántas veces ha ido a la consulta de alguno de estos profesionales en los últimos doce meses?</b>  <b>k30</b>	Veces .....  __ __	<div style="border: 1px solid black; padding: 5px; text-align: center;">           SI MARCA 0            PASE A K.37         </div>
	No sabe ..... (-1) No contesta ..... (-2)	

<b>K.31</b> <b>¿Cuánto de los costos de las consultas de estos profesionales cubrió el plan médico? ¿Cubrió todo, parte del costo o nada de las consultas a alguno de estos profesionales en los últimos doce meses?</b>  <b>k31</b>	Todo ..... 1	<div style="border: 1px solid black; padding: 5px; text-align: center;">           MARQUE 0 EN K.32 Y            PASE A K.37         </div>
	Parte ..... 2 Nada ..... 3  No aplica no tenía plan médico ..... 7 No sabe ..... (-1) No contesta ..... (-2)	

<p><b>K.32</b></p> <p><b>¿Cuánto pagó usted en total de su bolsillo por esas visitas a la consulta de alguno de estos profesionales en los últimos doce meses?</b></p> <div style="border: 1px solid black; background-color: yellow; padding: 5px; margin-top: 10px;"> <p>SI EL ENTREVISTADO NO PUEDE DAR UNA CIFRA EXACTA, SONDEE.</p> </div> <p><b>k32</b></p>	<p>Pago total . . . . .  __ __ __ __ __ </p> <p>Menos de \$100 . . . . . 1</p> <p>\$100 o más, pero menos de \$300 . . . . . 2</p> <p>\$300 o más, pero menos de \$500 . . . . . 3</p> <p>\$500 o más, . . . . . 4</p> <p>No sabe . . . . . (-1)</p> <p>No contesta . . . . . (-2)</p> <p style="text-align: right; color: blue;"><b>k32range</b></p>
---	---

<p><b>K.37</b></p> <p><b>¿A cuántas cirugías ambulatorias se ha sometido en los últimos doce meses?</b></p> <p><b>k37</b></p>	<p>Veces . . . . .  __ __ </p> <p>No sabe . . . . . (-1)</p> <p>No contesta . . . . . (-2)</p> <div style="border: 1px solid black; padding: 5px; margin-top: 10px; text-align: center;"> <p>SI MARCA 0 PASE A K.43</p> </div> <div style="border: 1px solid black; padding: 5px; margin-top: 10px; text-align: center;"> <p>PASE A K.43</p> </div>
---	---

<p><b>K.38</b></p> <p><b>¿Cuánto de los costos de las cirugías ambulatorias cubrió el plan médico? ¿Cubrió todo, parte o nada de esas cirugías ambulatorias en los últimos doce meses?</b></p> <p><b>k38</b></p>	<p>Todo . . . . . 1</p> <p>Parte . . . . . 2</p> <p>Nada . . . . . 3</p> <p>No aplica no tenía plan médico . . . . . 7</p> <p>No sabe . . . . . (-1)</p> <p>No contesta . . . . . (-2)</p> <div style="border: 1px solid black; padding: 5px; margin-top: 10px; text-align: center;"> <p>MARQUE 0 EN K.39 Y PASE A K.43</p> </div> <div style="border: 1px solid black; padding: 5px; margin-top: 10px; text-align: center;"> <p>PASE A K.43</p> </div>
--	---

<p><b>K.39</b></p> <p><b>¿Cuánto pagó usted en total de su bolsillo por esas cirugías ambulatorias en los últimos doce meses?</b></p> <div style="border: 1px solid black; background-color: yellow; padding: 5px; margin-top: 10px;"> <p>SI EL ENTREVISTADO NO SABE O SE REHÚSA A CONTESTAR, LE PEDIREMOS QUE SELECCIONE DE UN CONJUNTO DE RESPUESTAS.</p> </div> <p><b>k39</b></p>	<p>Pago total . . . . .  __ __ __ __ __ </p> <p>Menos de \$100 . . . . . 1</p> <p>\$100 o más, pero menos de \$300 . . . . . 2</p> <p>\$300 o más, pero menos de \$500 . . . . . 3</p> <p>\$500 o más, pero menos de \$700 . . . . . 4</p> <p>\$700 o más, pero menos de \$1,000 . . . . . 5</p> <p>\$1,000 o más . . . . . 6</p> <p>No sabe . . . . . (-1)</p> <p>No contesta . . . . . (-2)</p> <p style="text-align: right; color: blue;"><b>k39range</b></p>
--	--

<p><b>K.43</b></p> <p><b>¿Cuántas veces ha ido al dentista en los últimos doce meses?</b></p> <p><b>k43</b></p>	<p>Veces . . . . .  __ __ </p> <p>No sabe . . . . . (-1)</p> <p>No contesta . . . . . (-2)</p> <div style="border: 1px solid black; padding: 5px; margin-top: 10px; text-align: center;"> <p>SI MARCA 0 PASE A K.48</p> </div>
---	--

<p><b>K.44</b></p> <p><b>¿Cuánto de los costos de las visitas al dentista cubrió el plan médico? ¿Cubrió todo, parte o nada de esas visitas al dentista en los últimos doce meses?</b></p> <p><b>k44</b></p>	<p>Todo . . . . . 1</p> <p>Parte . . . . . 2</p> <p>Nada . . . . . 3</p> <p>No aplica no tenía plan médico . . . . . 7</p> <p>No sabe . . . . . (-1)</p> <p>No contesta . . . . . (-2)</p> <div style="border: 1px solid black; padding: 5px; margin-top: 10px; text-align: center;"> <p>MARQUE 0 EN K.45 Y PASE A K.48</p> </div> <div style="border: 1px solid black; padding: 5px; margin-top: 10px; text-align: center;"> <p>PASE A K.48</p> </div>
--	---

<p><b>K.45</b></p> <p><b>¿Cuánto pagó usted en total de su bolsillo por esas visitas al dentista en los últimos doce meses?</b></p> <div style="border: 1px solid black; background-color: yellow; padding: 5px; margin-top: 10px;"> <p>SI EL ENTREVISTADO NO PUEDE DAR UNA CIFRA EXACTA, SONDEE.</p> </div> <p><b>k45</b></p>	<p>Pago total . . . . .  __ __ __ __ __ </p> <p>Menos de \$200 . . . . . 1</p> <p>\$200 o más, pero menos de \$500 . . . . . 2</p> <p>\$500 o más, pero menos de \$1,000 . . . . . 3</p> <p>\$1000 o más, pero menos de \$1,500 . . . . . 4</p> <p>\$1500 o más, pero menos de \$3,000 . . . . . 5</p> <p>\$3000 o más . . . . . 6</p> <p>No sabe . . . . . (-1)</p> <p>No contesta . . . . . (-2)</p> <p style="text-align: right; color: blue;"><b>k45range</b></p>
--	---

<p><b>K.48</b></p> <p><b>En los últimos doce meses, ¿le indicaron que debía hacerse algunos rayos X o pruebas de laboratorio sin incluir las pruebas hechas para una hospitalización?</b></p> <p><b>k48</b></p>	<p>Sí . . . . . 1</p> <p>No . . . . . 2</p> <p>No sabe . . . . . (-1)</p> <p>No contesta . . . . . (-2)</p> <div style="border: 1px solid black; background-color: white; padding: 5px; margin-top: 10px; text-align: center;"> <p>PASE A K.53</p> </div>
---	---

<p><b>K.49</b></p> <p><b>¿Se hizo usted esos exámenes?</b></p> <p><b>k49</b></p>	<p>Sí, los hizo todos . . . . . 1</p> <p>Se hizo sólo algunos . . . . . 2</p> <p>No los hizo . . . . . 3</p> <p>No sabe . . . . . (-1)</p> <p>No contesta . . . . . (-2)</p> <div style="border: 1px solid black; background-color: white; padding: 5px; margin-top: 10px; text-align: center;"> <p>PASE A K.51</p> </div>
--	--

<p><b>K.50</b></p> <p><b>¿Por qué no se hizo todos los exámenes o pruebas de laboratorio que se le indicaron?</b></p> <p><b>k50_1</b></p> <p><b>k50_2</b></p> <p><b>k50_3</b></p> <p><b>k50_4</b></p> <p><b>k50_5</b></p> <div style="border: 1px solid black; background-color: yellow; padding: 5px; margin-top: 10px;"> <p>MARQUE TODAS LAS OPCIONES QUE MENCIONE ESPONTÁNEAMENTE</p> </div>	<p>Por falta de transportación . . . . . 01</p> <p>Le requieren mucho tiempo . . . . . 02</p> <p>No podía pagarlos . . . . . 03</p> <p>Consideré que el problema no era grave . . . . . 04</p> <p>El plan médico no lo cubría . . . . . 05</p> <p>La cita era para mucha tiempo después (está en espera para hacerlos) . . . . . 06</p> <p>Otra razón_ . . . . . 07</p> <p>Por miedo . . . . . 08</p> <p>No quiere/ No le gusta/ Negligencia . . . . . 09</p> <p>No sabe . . . . . (-1)</p> <p>No contesta . . . . . (-2)</p>
---	---

<p><b>K.51</b></p> <p><b>¿Cuánto de los costos de esos exámenes o pruebas de laboratorio cubrió el plan médico? ¿Cubrió todo, parte o nada de esos exámenes o pruebas de laboratorio en los últimos doce meses?</b></p> <p><b>k51</b></p>	<p>Todo . . . . . 1</p> <p>Parte . . . . . 2</p> <p>Nada . . . . . 3</p> <p>No aplica no tiene seguro de salud . . . . . 7</p> <p>No sabe . . . . . (-1)</p> <p>No contesta . . . . . (-2)</p> <div style="border: 1px solid black; background-color: white; padding: 5px; margin-top: 10px; text-align: center;"> <p>MARQUE 0 EN K.52 Y PASE A K.53</p> </div> <div style="border: 1px solid black; background-color: white; padding: 5px; margin-top: 10px; text-align: center;"> <p>PASE A K.53</p> </div>
---	---

<p><b>K.52</b></p> <p><b>¿Cuánto pagó usted de su bolsillo por esos exámenes que le realizaron en los últimos doce meses?</b></p> <div style="border: 1px solid black; background-color: yellow; padding: 5px; margin-top: 10px;"> <p>SI EL ENTREVISTADO NO SABE O SE REHÚSA A CONTESTAR, LE PEDIREMOS QUE SELECCIONE DE UN CONJUNTO DE RESPUESTAS.</p> </div> <p><b>k52</b></p>	<p>Pago total . . . . .  __ __ __ __ __ </p> <p>Menos de \$100 . . . . . 1</p> <p>\$100 o más, pero menos de \$200 . . . . . 2</p> <p>\$200 o más, pero menos de \$300 . . . . . 3</p> <p>\$300 o más . . . . . 4</p> <p>No sabe . . . . . (-1)</p> <p>No contesta . . . . . (-2)</p> <p style="text-align: right;"><b>k52range</b></p>
--	---

<p><b>K.53</b></p> <p><b>En el último año ¿ha recibido la vacuna contra la influenza?</b></p> <p><b>k53</b></p>	<p>Sí . . . . . 1</p> <p>No . . . . . 2</p> <p>No sabe . . . . . (-1)</p> <p>No contesta . . . . . (-2)</p>
---	---

<p><b>K.54</b></p> <p><b>En el último año ¿ha recibido la vacuna contra el tétanos?</b></p> <p><b>k54</b></p>	<p>Sí . . . . . 1</p> <p>No . . . . . 2</p> <p>No sabe . . . . . (-1)</p> <p>No contesta . . . . . (-2)</p>
---	---

<p><b>K.55</b></p> <p><b>En el último año ¿ha recibido la vacuna contra la pulmonía?</b></p> <p><b>k55</b></p>	<p>Sí . . . . . 1</p> <p>No . . . . . 2</p> <p>No sabe . . . . . (-1)</p> <p>No contesta . . . . . (-2)</p>
--	---

<p><b>K.56</b></p> <p><b>En el último año ¿se ha hecho la prueba de tuberculina?</b></p> <p><b>k56</b></p>	<p>Sí . . . . . 1</p> <p>No . . . . . 2</p> <p>No sabe . . . . . (-1)</p> <p>No contesta . . . . . (-2)</p>
--	---

<p><b>K.57</b></p> <p><b>¿Le han tomado la presión en el último año?</b></p> <p><b>k57</b></p>	<p>Sí . . . . . 1</p> <p>No . . . . . 2</p> <p>No sabe . . . . . (-1)</p> <p>No contesta . . . . . (-2)</p>
--	---

<p><b>K.58</b></p> <p><b>¿Le han medido el azúcar en la sangre en el último año?</b></p> <p><b>k58</b></p>	<p>Sí . . . . . 1</p> <p>No . . . . . 2</p> <p>No sabe . . . . . (-1)</p> <p>No contesta . . . . . (-2)</p>
--	---

<p><b>K.59</b></p> <p><b>¿Le han medido el colesterol en el último año?</b></p> <p><b>k59</b></p>	<p>Sí . . . . . 1</p> <p>No . . . . . 2</p> <p>No sabe . . . . . (-1)</p> <p>No contesta . . . . . (-2)</p>
---	---

<p><b>K.60</b>  <b>En los últimos dos años, ¿necesitó algún servicio médico o de salud y no puedo conseguirlo?</b></p> <p><b>k60</b></p>	<p>Sí ..... 1  No ..... 2</p> <p>No sabe ..... (-1)  No contesta ..... (-2)</p>
--	---

<p><b>K.60a</b>  <b>¿Cuál?</b></p> <p><b>(Variable codificada) k60a_cod</b></p>	<p>_____</p> <p>_____</p> <p>_____</p>
---	--

<p><b>K.61</b>  <b>¿Por qué no pudo conseguir ese servicio médico o de salud que necesitaba?</b></p> <p><b>K61_1</b>  <b>K61_2</b>  <b>K61_3</b>  <b>K61_4</b>  <b>K61_5</b></p> <div style="border: 1px solid black; background-color: yellow; padding: 5px; width: fit-content; margin: 10px auto;"> <p>MARQUE TODAS LAS OPCIONES QUE MENCIONE ESPONTÁNEAMENTE.</p> </div>	<p>Por falta de transportación ..... 01  Le requería mucho tiempo ..... 02  No podía pagarlos ..... 03  Consideró que el problema no era grave ..... 04  El plan médico no lo cubría ..... 06  La cita era para mucho tiempo después ..... 07  Otra razón ..... 08  No tenía referido del médico ..... 09  No tenía la autorización del plan médico ..... 10</p> <p>No sabe ..... (-1)  No contesta ..... (-2)</p>
--	--



## SECCIÓN L (pre): NUMERO DE HIJOS

AHORA, QUISIERA HABLAR UN POCO MÁS EN DETALLE SOBRE SUS HIJOS INCLUYENDO LOS HIJOS ADOPTADOS, DE CRIANZA, YA ESTÉN VIVOS O MUERTOS.

<p><b>D.11</b> ¿Cuántas hijas e hijos nacidos vivos tuvo usted?</p> <p><b>d11</b></p> <p>NO INCLUYA HIJASTROS(AS), HIJOS(AS) ADOPTIVOS (AS), ABORTOS O HIJOS(AS) NACIDOS (AS) MUERTOS (AS).</p>	<p>Número de hijos(as) . . . . .  __ __ </p> <p>No sabe . . . . . ( -1) No contesta . . . . . ( -2)</p> <p><b>SI NO TUVO HIJOS NACIDOS VIVOS PASE A D.13</b></p>
<p><b>D.12</b> ¿Cuántos de éstos(as) están vivos(as)?</p> <p><b>d12</b></p>	<p>Número de hijos(as) vivos(as) . . . . .  __ __ </p> <p>No sabe . . . . . ( -1) No contesta . . . . . ( -2)</p>
<p><b>D.13</b> ¿Cuántos hijastros(as) vivos(as) tiene usted?</p> <p><b>d13</b></p>	<p>Número de hijastros(as) . . . . .  __ __ </p> <p>No sabe . . . . . ( -1) No contesta . . . . . ( -2)</p>
<p><b>D.14</b> ¿Cuántos hijos(as) adoptados(as) o de crianza vivos(as) tiene usted?</p> <p><b>d14</b></p>	<p>Número hijos(as) adoptados(as) o de crianza . . . . .  __ __ </p> <p>No sabe . . . . . ( -1) No contesta . . . . . ( -2)</p>

## SECCIÓN L : DATOS DE FAMILIARES, AMIGOS Y VECINOS

AHORA, QUISERA HABLAR UN POCO MÁS EN DETALLE SOBRE SUS HIJOS(AS), INCLUYENDO LOS HIJOS ADOPTADOS, DE CRIANZA E HIJASTROS, YA ESTÉN VIVOS O MUERTOS.

### DATOS GENERALES DE LOS HIJOS

	L.1	L.2	L.3	L.4	L.5
P O S I C I O N  *	<b>Por favor, dígame los nombres de sus hijos(as).</b>  <div style="border: 1px solid black; padding: 5px; text-align: center;">                     ANOTE EL NOMBRE DE TODOS LOS(AS) HIJOS(AS)                 </div> <b>L1num</b> indica total de hijos en listado L.1  No sabe ..... (-1) No contesta ..... (-2)  <div style="border: 1px solid black; padding: 5px; text-align: center;">                     SI NO TIENE HIJOS , -1 ó -2 PASE A L.20A                 </div> [Nombre] vive con usted?	<b>¿Cuál es la relación de [NOMBRE] con usted?</b>  <div style="border: 1px solid black; padding: 5px; text-align: center;">                     LEA CADA OPCIÓN HASTA OBTENER UNA RESPUESTA AFIRMATIVA                 </div> HIJO(A) BIOLÓGICO(A) 05 HIJO(A) ADOPTADO(A) 06 HIJO(A) DE CRIANZA . 07 HIJASTRO(A) ..... 08  No sabe ..... (-1) No contesta .... (-2)	<b>¿[NOMBRE] es hombre o mujer?</b>  <div style="border: 1px solid black; padding: 5px; text-align: center;">                     ENTREVISTADOR: PREGUNTE SOLAMENTE SI TIENE DUDA SOBRE EL SEXO                 </div> Hombre ..... 1  Mujer ..... 2	<b>¿Está vivo [NOMBRE]?</b>  Sí ..... 1 No ..... 2  No sabe ..... (-1) No contesta .... (-2)  <div style="border: 1px solid black; padding: 5px; text-align: center;">                     SI CODIFICO -1 ó -2 PASE A L.7                 </div>	<b>¿Cuántos años cumplidos tiene / a que edad murió [NOMBRE]?</b>  Menos de un año ..... 000 No sabe ..... (-1) No contesta ..... (-2)  <div style="border: 1px solid black; padding: 5px; text-align: center;">                     SI CODIFICO -1 ó -2 PASE A L.7                 </div>
		<b>NOMBRE</b>	<b>PARENTESCO</b>	<b>SEXO</b>	<b>ESTA VIVO</b>
	pos21	__pare_r21__	__sexo_r21__	__l4r21__	__edad_r21__
	pos22	__pare_r22__	__sexo_r22__	__l4r22__	__edad_r22__
	pos23	__pare_r23__	__sexo_r23__	__l4r23__	__edad_r23__
	pos24	__pare_r24__	__sexo_r24__	__l4r24__	__edad_r24__
	pos25	__pare_r25__	__sexo_r25__	__l4r25__	__edad_r25__
	pos26	__pare_r26__	__sexo_r26__	__l4r26__	__edad_r26__
	pos27	__pare_r27__	__sexo_r27__	__l4r27__	__edad_r27__
	pos28	__pare_r28__	__sexo_r28__	__l4r28__	__edad_r28__
	pos29	__pare_r29__	__sexo_r29__	__l4r29__	__edad_r29__
	pos30	__pare_r30__	__sexo_r30__	__l4r30__	__edad_r30__

\* El roster de hijos ocupa de la posición número 21 (pos21) a la posición número 40 (pos40).

	L.6	L.7	L.8
P O S I C I O N  *	<b>¿Dónde vive [NOMBRE]?</b>  DEJE QUE EL ENTREVISTADO CONTESTE ESPONTÁNEAMENTE Y SITIENE DUDAS PARA CODIFICAR LEA LAS OPCIONES QUE APLIQUEN.  Aquí en esta casa ..... 1 En otra casa pero en este barrio ..... 2 En otro barrio pero en este mismo pueblo ..... 3 En otro pueblo en Puerto Rico ..... 4 En Estados Unidos ..... 5 En otro país ..... 6  No sabe ..... (-1) No contesta ..... (-2)  SI CODIFICO 1 PASE A L.9	PREGUNTE SOLO SI EDAD => 4  <b>¿Cuál fue el último grado de estudio que completó [NOMBRE]?</b>  <i>No fue a la escuela o no completó ningún grado</i> ..... 00  <i>Grado completado (01-12)</i> .....  __ __  <i>Otro grado que requiere más de escuela superior (Enfermera Práctica, Grado Técnico o Vocacional, Secretarial de 2 años)</i> 13 <i>Bachillerato no completado</i> ..... 14 <i>Bachillerato completado</i> ..... 15 <i>Estudios postgraduados</i> ..... 16  <i>Otros</i> ..... 17  No sabe ..... (-1) No contesta ..... (-2)	PREGUNTE SOLO SI EDAD => 15  <b>¿Cuál es el estado civil o marital de [NOMBRE]?</b>  SI CONTESTA CASADO(A) INDAGUE SI ES CASADO(A) CON O SIN PAPELES  es casado(a) con papales ..... 1 convive sin haberse casado ..... 2 es viudo(a) ..... 3 es divorciado(a) ..... 4 es separado(a) ..... 5 nunca casado(a) ..... 6  No sabe ..... (-1) No contesta ..... (-2)
	RESIDENCIA	ESCOLARIDAD	ESTADO CIVIL
pos21	__dond_r21__	__l7r21__ __ __	__mari_r21__
pos22	__dond_r22__	__l7r22__ __ __	__mari_r22__
pos23	__dond_r23__	__l7r23__ __ __	__mari_r23__
pos24	__dond_r24__	__l7r24__ __ __	__mari_r24__
pos25	__dond_r25__	__l7r25__ __ __	__mari_r25__
pos26	__dond_r26__	__l7r26__ __ __	__mari_r26__
pos27	__dond_r27__	__l7r27__ __ __	__mari_r27__
pos28	__dond_r28__	__l7r28__ __ __	__mari_r28__
pos29	__dond_r29__	__l7r29__ __ __	__mari_r29__
pos30	__dond_r30__	__l7r30__ __ __	__mari_r30__

\* El roster de hijos ocupa de la posición número 21 (pos21) a la posición número 40 (pos40).

	L.9	L.10	L.11	DD
P O S I C I O N  *	<p>PREGUNTE SOLO SI EDAD =&gt; 15</p> <p>¿Cuántos hijos <u>VIVOS</u> tiene [NOMBRE]?</p> <p>ANOTE EL NUMERO DE HIJOS(AS) SI NO TIENE CODIFIQUE 00</p> <p>Número de hijos(as)  __ __ </p> <p>No sabe ..... ( -1) No contesta ..... ( -2)</p>	<p>SI L6=5 MARQUE 1 Y PASE A L11</p> <p>[NOMBRE] Vive, vivió o nunca ha vivido en los Estados Unidos?</p> <p>Vive ..... 1 Vivió, pero no vive ..... 2 Nunca ha vivido ..... 3</p> <p>No sabe ..... ( -1) No contesta ..... ( -2)</p>	<p>¿Ayudó usted económicamente a [NOMBRE] a establecerse en los Estados Unidos?</p> <p>Sí ..... 1 No ..... 2</p> <p>No sabe ..... ( -1) No contesta ..... ( -2)</p>	REGISTRO DUPLICADO
	NUMERO DE HIJOS	VIVE O VIVIÓ EN EEUU	AYUDO	
pos21	_____ _____  I9r21	_____  I10r21	_____  I11r21	dd21
pos22	_____ _____  I9r22	_____  I10r22	_____  I11r22	dd22
pos23	_____ _____  I9r23	_____  I10r23	_____  I11r23	dd23
pos24	_____ _____  I9r24	_____  I10r24	_____  I11r24	dd24
pos25	_____ _____  I9r25	_____  I10r25	_____  I11r25	dd25
pos26	_____ _____  I9r26	_____  I10r26	_____  I11r26	dd26
pos27	_____ _____  I9r27	_____  I10r27	_____  I11r27	dd27
pos28	_____ _____  I9r28	_____  I10r28	_____  I11r28	dd28
pos29	_____ _____  I9r29	_____  I10r29	_____  I11r29	dd29
pos30	_____ _____  I9r30	_____  I10r30	_____  I11r30	dd30

\* El roster de hijos ocupa de la posición número 21 (pos21) a la posición número 40 (pos40).

\* Las variables DD (DD21 a DD40), indican la posición en que se encuentra duplicada la persona en otro Roster (DD=00, no duplicado).

DATOS GENERALES DE LOS HERMANOS

AHORA, QUISIERA HABLAR UN POCO MÁS EN DETALLE SOBRE SUS HERMANOS(AS), INCLUYENDO LOS HERMANOS DE CRIANZA Y HERMANASTROS, YA ESTÉN VIVOS O MUERTOS.

L.20a <b>¿Cuántos hermanos(as) tuvo en total?</b>  I20a	Hermanos total .....  __ __	SI L.20A=0 , -1 ó -2 PASE A L21
	No sabe ..... ( -1)	
	No contesta ..... ( -2)	

L.20a2 <b>¿Cuántos de ellos(as) están vivos(as)?</b>  I20a2	Hermanos vivos .....  __ __	SI L.20A2=0 , -1 ó -2 PASE A L21
	No sabe ..... ( -1)	
	No contesta ..... ( -2)	

	L.12	L.13	L.14	L.16	L.17
P O S I C I O N  *	<b>Por favor, dígame los nombres de TODOS sus hermanos(as) que estén vivos(as). (Aplica si L.20A2 &gt;3)</b>  <b>Por favor, dígame los nombres de LOS TRES hermanos(as) con quien usted tiene mas relación. (Aplica si L.20a2 &lt;=3)</b>  No sabe ..... ( -1) No contesta ..... ( -2)  <div style="border: 1px solid black; padding: 2px; text-align: center;">SI CODIFICO -1 ó -2 PASE A L.21</div>	<b>¿Cuál es la relación de [NOMBRE] con usted?</b>  <div style="border: 2px solid black; padding: 5px; text-align: center;">LEA CADA OPCIÓN HASTA OBTENER UNA RESPUESTA AFIRMATIVA</div>  HERMANO(A) DE PADRE Y MADRE 13 HERMANO(A) DE PADRE ..... 14 HERMANO(A) DE MADRE ..... 15 HERMANASTRO(A) ..... 16 HERMANO(A) DE CRIANZA .. 17  No sabe ..... ( -1) No contesta ..... ( -2)	<b>¿[NOMBRE] es hombre o mujer?</b>  <div style="border: 2px solid black; padding: 5px; text-align: center;">ENTREVISTADOR: PREGUNTE SOLAMENTE SI TIENE DUDA SOBRE EL SEXO</div>  Hombre ..... 1  Mujer ..... 2	<b>¿Cuántos años cumplidos tiene [NOMBRE]?</b>  <div style="border: 2px solid black; padding: 5px; text-align: center;">EDAD EN AÑOS CUMPLIDOS</div>  Menos de un año 000  No sabe ..... ( -1) No contesta ..... ( -2)	<b>¿Dónde vive [NOMBRE]?</b>  <div style="border: 2px solid black; padding: 5px; text-align: center;">DEJE DEJE QUE EL DEJE QUE EL ENTREVISTADO ESPONTÁNEAMENTE Y SI TIENE DUDAS PARA CODIFICAR LEA LAS OPCIONES QUE APLIQUEN.</div>  Aquí en esta casa ..... 1 En otra casa pero en este barrio 2 En otro barrio pero en este mismo pueblo ..... 3 En otro pueblo en Puerto Rico .. 4 En Estados Unidos ..... 5 En otro país ..... 6  No sabe ..... ( -1) No contesta ..... ( -2)
	<b>NOMBRE</b>	<b>PARENTESCO</b>	<b>SEXO</b>	<b>EDAD</b>	<b>RESIDENCIA</b>
pos61	__pare_r61__	__sexo_r61__	edad_r61 __ __	__dond_r61__	
pos62	__pare_r62__	__sexo_r62__	edad_r62 __ __	__dond_r62__	
pos63	__pare_r63__	__sexo_r63__	edad_r63 __ __	__dond_r63__	

\* El roster de hermanos ocupa de la posición número 61 (pos61) a la posición número 63 (pos63).

**DATOS GENERALES DE LOS HERMANOS**

	L.20	DD
P O S I C I O N  *	PREGUNTE SOLO SI EDAD => 15	REGISTRO DUPLICADO
	¿Cuál es el estado civil o marital de [NOMBRE]?	
	SI CONTESTA CASADO(A) INDAGUE SI ES CASADO(A) CON O SIN PAPELES	
	es casado(a) con papeles ..... 1	
	convive sin haberse casado ..... 2	
	es viudo(a) ..... 3	
	es divorciado(a) ..... 4	
es separado(a) ..... 5		
nunca casado(a) ..... 6		
No sabe ..... (-1)		
No contesta ..... (-2)		
<b>ESTADO CIVIL</b>		<b>DD</b>
pos61	_____   mari_r61	dd61
pos62	_____   mari_r62	dd62
pos63	_____   mari_r63	dd63

\* El roster de hermanos ocupa de la posición número 61 (pos61) a la posición número 63 (pos63).

\* Las variables DD (DD61 a DD63), indican la posición en que esta duplicada la persona en otro Roster.

DATOS GENERALES DE LOS PADRES

AHORA LE HARÉ ALGUNAS PREGUNTAS SOBRE SUS PADRES

	L.21	L.22	L.23	L.25	DD	
P O S I C I O N  *	<p><b>¿Los padres de usted están vivos?</b></p> <p><b>L21pre</b></p> <p>ENTREVISTADOR P ADRES SE REFIERE A PADRES BIOLÓGICOS, ADOPTIVOS O PADRASTROS.</p> <p>Sí ..... 1</p> <p>No ..... 2</p> <p>No sabe ..... (-1)</p> <p>No contesta ..... (-2)</p> <p>SI MARCO 2, -1 ó -2 PASE A L.26</p> <p><b>[NOMBRES] de sus padres</b></p> <p><b>[NOMBRE] vive con usted?</b></p>	<p><b>¿Cuál es el parentesco o relación de [NOMBRE] con usted?</b></p> <p><b>PADRE/MADRE BIOLÓGICO 09</b></p> <p><b>PADRE/MADRE ADOPTIVO(A) 10</b></p> <p><b>PADRE/MADRE DE CRIANZA 11</b></p> <p><b>PADRASTRO/MADRASTRA . 12</b></p> <p>No sabe ..... (-1)</p> <p>No contesta ..... (-2)</p>	<p><b>¿ [NOMBRE] es hombre o mujer?</b></p> <p>ENTREVISTADOR: PREGUNTE SOLAMENTE SI TIENE DUDA SOBRE EL SEXO.</p> <p>Hombre ..... 1</p> <p>Mujer ..... 2</p> <p><b>L.24</b></p> <p><b>¿Cuántos años tiene [NOMBRE]?</b></p> <p>INDIQUE EL NUMERO DE AÑOS CUMPLIDOS</p> <p>No sabe ..... (-1)</p> <p>No contesta ..... (-2)</p>	<p><b>¿Dónde vive [NOMBRE]?</b></p> <p>DEJE QUE EL ENTREVISTADO CONTESTE ESPONTÁNEAMENTE Y SI TIENE DUDAS PARA CODIFICAR LEA LAS</p> <p>Aquí en esta casa ..... 1</p> <p>En otra casa pero en este barrio 2</p> <p>En otro barrio pero en este mismo pueblo ..... 3</p> <p>En otro pueblo en Puerto Rico . 4</p> <p>En Estados Unidos ..... 5</p> <p>En otro país ..... 6</p> <p>No sabe ..... (-1)</p> <p>No contesta ..... (-2)</p>	<p>R</p> <p>E</p> <p>G</p> <p>I</p> <p>S</p> <p>T</p> <p>R</p> <p>O</p> <p>D</p> <p>U</p> <p>P</p> <p>L</p> <p>I</p> <p>C</p> <p>A</p> <p>D</p> <p>O</p> <p>DD</p>	
		<b>NOMBRE</b>	<b>PARENTESCO</b>	<b>SEXO</b>	<b>EDAD</b>	<b>DONDE VIVE</b>
	pos71	_pare_r71_ _ _	_sexo_r71_	edad_r71_ _ _	_dond_r71_	dd71
	pos72	_pare_r72_ _ _	_sexo_r72_	edad_r72_ _ _	_dond_r72_	dd72

\* El roster de padres ocupa de la posición número 71 (pos71) a la posición número 72 (pos72).

\* Las variables DD (DD71 a DD72), indican la posición en que esta duplicada la persona en otro Roster.

DATOS GENERALES DE OTROS FAMILIARES

	L.26	L.27	L.28	L.29	L.30	DD
P O S I C I O N	Además de los padres, los hermanos(as) y los hijos(as), ¿existe algún otro familiar, vecino(a) o amigo(a) que le ayude a usted o a quien usted ayude?  L26pre	¿Cuál es el parentesco o relación de [NOMBRE] con usted?  Cónyuge que no convive . 03 Suegro(a) ..... 18 Yerno o nuera ..... 19 Nieto(a) ..... 20 Tío(a) ..... 21 Sobrino(a) ..... 22 Cuñado(a) ..... 23 Otro familiar ..... 24 Empleada doméstica ... 25 Cuidador(a) ..... 26 Amigo(a) ..... 27 Vecino(a) ..... 28 Otro no familiar ..... 29  No sabe ..... (-1) No contesta ..... (-2)	SI [NOMBRE] ES NIETO PREGUNTE  ¿De qué hijo(a) es hijo(a)[NOMBRE]?  SI [NOMBRE] ES SOBRINO PREGUNTE	¿[NOMBRE] es hombre o mujer?  ENTREVISTADOR: PREGUNTE SOLAMENTE SI TIENE DUDA SOBRE EL SEXO.  Hombre ..... 1 Mujer ..... 2	¿Dónde vive [NOMBRE]?  DEJE QUE EL ENTREVISTADO CONTESTE ESPONTÁNEAMENTE Y SI TIENE DUDAS PARA CODIFICAR LEA LAS OPCIONES QUE APLIQUEN.  Aquí en esta casa ..... 1 En otra casa pero en este barrio ..... 2 En otro barrio pero en este mismo pueblo ..... 3 En otro pueblo en Puerto Rico 4 En Estados Unidos ..... 5 En otro país ..... 6  No sabe ..... (-1) No contesta ..... (-2)	R E G I S T R O  D U P L I C A D O
	*  ¿Me podría decir los nombres de esas personas?  [NOMBRE] vive con usted?	ANOTE EL NUMERO DE REGISTRO				
	NOMBRE	PARENTESCO	PARENTESCO	SEXO	DONDE VIVE	DD
	pos81	_pare_r81_	_l28r81_	_sexo_r81_	_dond_r81_	dd81
	pos82	_pare_r82_	_l28r82_	_sexo_r82_	_dond_r82_	dd82
	pos83	_pare_r83_	_l28r83_	_sexo_r83_	_dond_r83_	dd83

\* El roster de otras personas ocupa de la posición número 81 (pos81) a la posición número 82 (pos83).

\* Las variables DD (DD81 a DD83), indican la posición que esta duplicada la persona en otro Roster.



**SECCIÓN M : TRANSFERENCIAS**

**AHORA QUIERO HACERLE ALGUNAS PREGUNTAS SOBRE LA AYUDA QUE USTED RECIBE Y QUIEN LE PRESTA ESA AYUDA**

<p><b>M.1</b></p> <p><b>Me puede decir si usted recibe ayuda para alguna de las cosas que le mencionaré a continuación y qué personas le prestan esa ayuda.</b></p> <div style="border: 1px solid black; padding: 5px; margin-top: 10px;"> <p>ACLARE AL ENTREVISTADO QUE ESTO INCLUYE AL CÓNYUGE, A LOS HERMANOS, A LOS HIJOS Y A OTRAS PERSONAS.</p> </div>	<p><b>Recibe ayuda</b></p> <div style="border: 1px solid black; padding: 5px; margin-top: 10px;"> <p>MARQUE SI RECIBE</p> </div>	<p><b>Quien se la presta (empezando por el que más ayuda)</b></p> <div style="border: 1px solid black; padding: 5px; margin-top: 10px;"> <p>ENTREVISTADOR:  <i>SI R MENCIONA MAS DE UNA PERSONA, PREGUNTE: Por favor empiece con la persona que más le ayuda?</i>  <i>SI R SOLO MENCIONA UNA PERSONA .PREGUNTE: ¿Hay alguien más que le haya prestado ayuda?</i></p> <p>UTILICE LOS CÓDIGOS DE LA SECCIÓN ANTERIOR SOBRE DATOS DE FAMILIARES Y AMIGOS Y DEL ROSTER.</p> </div>
<p><b>a.</b></p> <p><b>¿Recibe usted ayuda con la transportación, por ejemplo para ir a citas médicas a hacer compras y a visitar familiares y amigos?</b></p> <p><b>m1a</b></p>	<p>Sí . . . . . 1                      Nadie me ayuda . . . 2                      No sabe . . . . . (-1)                      No contesta . . . . . (-2)</p>	<p> _____   _____   _____   <b>m1awh_1, m1awh_2, m1awh_3</b></p>
<p><b>d.</b></p> <p><b>¿Recibe usted ayuda con las faenas o labores del hogar o del patio?</b></p> <p><b>m1d</b></p>	<p>Sí . . . . . 1                      Nadie me ayuda . . . 2                      No sabe . . . . . (-1)                      No contesta . . . . . (-2)</p>	<p> _____   _____   _____   <b>m1dwh_1, m1dwh_2, m1dwh_3</b></p>
<p><b>l.</b></p> <p><b>¿Recibe usted ayuda con los mandados?</b></p> <p><b>m1l</b></p>	<p>Sí . . . . . 1                      Nadie me ayuda . . . 2                      No sabe . . . . . (-1)                      No contesta . . . . . (-2)</p>	<p> _____   _____   _____   <b>m1lwh_1, m1lwh_2, m1lwh_3</b></p>
<p><b>n.</b></p> <p><b>¿Hay alguien que le ayuda cuando usted está enfermo(a)?</b></p> <p><b>m1n</b></p>	<p>Sí . . . . . 1                      Nadie me ayuda . . . 2                      No sabe . . . . . (-1)                      No contesta . . . . . (-2)</p>	<p> _____   _____   _____   <b>m1nwh_1, m1nwh_2, m1nwh_3</b></p>
<p><b>o.</b></p> <p><b>¿Hay alguien que le ayuda visitándolo, haciéndole compañía o escuchando sus problemas?</b></p> <p><b>m1o</b></p>	<p>Sí . . . . . 1                      Nadie me ayuda . . . 2                      No sabe . . . . . (-1)                      No contesta . . . . . (-2)</p>	<p> _____   _____   _____   <b>m1owh_1, m1owh_2, m1owh_3</b></p>
<p><b>M.1q</b></p> <p><b>Recibe algún otro tipo de ayuda que no haya mencionado?</b></p> <p><b>(Variable codificada)</b></p> <p><b>m1q_code</b></p>	<p>Textual: _____  __ __ </p> <p>—</p> <p>No sabe . . . . . (-1)                      No contesta . . . . . (-2)</p>	

<p><b>M.19</b></p> <p><b>¿En que otras cosas necesitaría usted ayuda?</b></p> <p>m19_1 m19_2 m19_3 m19_4 m19_5</p> <div style="border: 1px solid black; background-color: yellow; padding: 5px; text-align: center;"> <p>MARQUE TODAS LAS QUE SEAN AFIRMATIVAS.</p> </div>	<p>No necesito ayuda para nada . . . . . 00</p> <p>Con la transportación a citas médicas . . . . . 01</p> <p>Con transportación para otras cosas . . . . . 02</p> <p>Con los trabajos de la casa . . . . . 03</p> <p>Con ayuda con documentos de Medicare o de seguros . . . 04</p> <p>Con ayuda económica . . . . . 05</p> <p>Con el cuidado personal . . . . . 06</p> <p>Con una mejor vivienda . . . . . 07</p> <p>Dándome compañía . . . . . 08</p> <p>Cuidándome cuando estoy enfermo . . . . . 09</p> <p>Haciéndome los mandados . . . . . 10</p> <p>Otra ayuda . . . . . 11</p> <p>No sabe . . . . . (-1)</p> <p>No contesta . . . . . (-2)</p>
--	--

<p><b>M.3</b></p> <p><b>En los últimos cinco años, ¿ha recibido alguna propiedad, bienes, acciones, herencia o donaciones en vida de alguna persona?</b></p> <p>m3</p>	<p>Sí . . . . . 1</p> <p>No . . . . . 2</p> <p>No sabe . . . . . (-1)</p> <p>No contesta . . . . . (-2)</p>	<div style="border: 1px solid black; padding: 5px;"> <p>PASE A M.16</p> </div>
--	---	--

<p><b>M.4</b></p> <p><b>¿Diría que el valor de esas propiedades o bienes que recibió es más de \$30,000?</b></p> <p>m4</p>	<p>Sí . . . . . 1</p> <p>No . . . . . 2</p> <p>No sabe . . . . . (-1)</p> <p>No contesta . . . . . (-2)</p>	<div style="border: 1px solid black; padding: 5px;"> <p>PASE A M.7</p> </div> <div style="border: 1px solid black; padding: 5px;"> <p>PASE A M.9</p> </div>
--	---	--

<p><b>M.5</b></p> <p><b>¿Diría que el valor de esas propiedades o bienes que recibió es más de \$40,000?</b></p> <p>m5</p>	<p>Sí . . . . . 1</p> <p>No . . . . . 2</p> <p>No sabe . . . . . (-1)</p> <p>No contesta . . . . . (-2)</p>	<div style="border: 1px solid black; padding: 5px;"> <p>PASE A M.9</p> </div>
--	---	---

<p><b>M.6</b></p> <p><b>¿Diría que el valor de esas propiedades o bienes que recibió es más de \$50,000?</b></p> <p>m6</p>	<p>Sí . . . . . 1</p> <p>No . . . . . 2</p> <p>No sabe . . . . . (-1)</p> <p>No contesta . . . . . (-2)</p>	<div style="border: 1px solid black; padding: 5px;"> <p>PASE A M.9</p> </div>
--	---	---

<p><b>M.7</b></p> <p><b>¿Diría que el valor de esas propiedades o bienes que recibió es más de \$20,000?</b></p> <p>m7</p>	<p>Sí . . . . . 1</p> <p>No . . . . . 2</p> <p>No sabe . . . . . (-1)</p> <p>No contesta . . . . . (-2)</p>	<div style="border: 1px solid black; padding: 5px;"> <p>PASE A M.9</p> </div> <div style="border: 1px solid black; padding: 5px;"> <p>PASE A M.9</p> </div>
--	---	--

<b>M.8</b> <b>¿Diría que el valor de esas propiedades o bienes que recibió es más de \$10,000?</b>  <b>m8</b>	SÍ ..... 1 No ..... 2  No sabe ..... (-1) No contesta ..... (-2)
--	--

<b>M.9</b> <b>¿De quién recibió esos bienes o propiedades?</b>  <div style="border: 1px solid black; padding: 5px; width: fit-content; margin: 10px auto;"> MARQUE EL CÓDIGO O INDIQUE 77 PARA OTRA PERSONA QUE NO HAYA SIDO CODIFICADA. </div> <b>m9</b>	Código de registro .....  __ __  Otra persona no registrada ..... 77  No sabe ..... (-1) No contesta ..... (-2)
--	---

**SI NO TIENE HIJOS (D11 O D12 es 0, -1 ó -2) PASE A M.17**

<b>M.16</b> <b>¿De todos sus hijos quién diría que es el que más le ayuda?</b>  <b>m16</b>	Número de registro .....  __ __  Ninguno de mis hijos me ayuda ..... 00  No sabe ..... (-1) No contesta ..... (-2)
---	--

**SI NO TIENE HERMANOS (L.20a o L20a2 es 0, -1 ó -2) PASE A M.18**

<b>M.17</b> <b>¿De todos sus hermanos quién diría que es el que más le ayuda?</b>  <b>m17</b>	Número de registro .....  __ __  Ninguno de mis hermanos me ayuda ..... 00  No sabe ..... (-1) No contesta ..... (-2)
--	---

<b>M.18</b> <b>De todas las personas o instituciones que le ayudan cuando usted lo necesita, ya sea su esposo(a), sus hijos(as), hermanos(as), otros familiares, vecinos(as), amigos(as) o agencias, ¿quién es la persona que más le ayuda?</b>  <b>m18</b>	No me ayuda nadie ..... 00 Esposo(a) ..... 01 Hija ..... 02 Hijo ..... 03 Hermana ..... 04 Hermano ..... 05 Nieta ..... 06 Nieto ..... 07 Sobrino(a) ..... 08 Vecino(a) ..... 09 Amigo(a) ..... 10 Agencia: _____ ..... 11  Otra persona ..... 12  No sabe ..... (-1) No contesta ..... (-2)
--	--

**AYUDA PRESTADA**

AHORA QUIERO HACERLE ALGUNAS PREGUNTAS SOBRE LA AYUDA QUE USTED PRESTA A OTRAS PERSONAS, A QUIEN LE PRESTA ESA AYUDA

<p><b>M.10</b></p> <p><b>Me puede decir si usted presta ayuda para alguna de las cosas que le mencionaré a continuación y a qué personas les presta esa ayuda.</b></p> <div style="border: 1px solid black; padding: 5px; margin-top: 10px;"> <p>ACLARE AL ENTREVISTADO QUE ESTO INCLUYE AL CÓNYUGE, A LOS HERMANOS, A LOS HIJOS Y A OTRAS PERSONAS.</p> </div>	<p><b>Presta ayuda</b></p> <div style="border: 1px solid black; padding: 5px; margin-top: 10px;"> <p>MARQUE SI RECIBE</p> </div>	<p><b>A quien usted le presta esa ayuda (empezando por el que más ayuda)</b></p> <div style="border: 1px solid black; padding: 5px; margin-top: 10px;"> <p>ENTREVISTADOR: SI R MENCIONA MAS DE UNA PERSONA, PREGUNTE: Por favor empiece con la persona a quien usted le presta más ayuda? SI R SOLO MENCIONA UNA PERSONA .PREGUNTE: ¿Hay alguien más a quien haya prestado ayuda?  UTILICE LOS CÓDIGOS DE LA SECCIÓN ANTERIOR SOBRE DATOS DE FAMILIARES Y AMIGOS Y DEL</p> </div>
<p><b>a.</b> ¿Usted le presta ayuda a otras personas con transportación, por ejemplo para ir a citas médicas, a hacer compras y a visitar familiares y amigos?</p> <p><b>m10a</b></p>	<p>Sí . . . . . 1 No . . . . . 2 No sabe . . . (-1) No contesta . . (-2)</p>	<p> _____   _____   _____  <b>m10awh_1, m10awh_2, m10awh_3</b></p>
<p><b>c.</b> ¿Usted le presta ayuda a otras personas con las faenas o labores del hogar o del patio?</p> <p><b>m10c</b></p>	<p>Sí . . . . . 1 No . . . . . 2 No sabe . . . (-1) No contesta . . (-2)</p>	<p> _____   _____   _____  <b>m10cwh_1, m10cwh_2, m10cwh_3</b></p>
<p><b>d.</b> ¿Usted le presta ayuda a otras personas comprándole cosas que necesitan o pagándole alguno de sus gastos, por ejemplo, ropa, agua, comida, casa, luz, etc?</p> <p><b>m10d</b></p>	<p>Sí . . . . . 1 No . . . . . 2 No sabe . . . (-1) No contesta . . (-2)</p>	<p> _____   _____   _____  <b>m10dwh_1, m10dwh_2, m10dwh_3</b></p>
<p><b>g.</b> ¿Usted le presta ayuda a otras personas comprándoles medicinas, seguros, o servicios médicos?</p> <p><b>m10g</b></p>	<p>Sí . . . . . 1 No . . . . . 2 No sabe . . . (-1) No contesta . . (-2)</p>	<p> _____   _____   _____  <b>m10gwh_1, m10gwh_2, m10gwh_3</b></p>
<p><b>j.</b> ¿Usted le presta ayuda a otras personas haciéndoles los mandados?</p> <p><b>m10j</b></p>	<p>Sí . . . . . 1 No . . . . . 2 No sabe . . . (-1) No contesta . . (-2)</p>	<p> _____   _____   _____  <b>m10jwh_1, m10jwh_2, m10jwh_3</b></p>
<p><b>l.</b> ¿Usted le presta ayuda a otras personas con cuidándolos cuando están enfermos?</p> <p><b>m10l</b></p>	<p>Sí . . . . . 1 No . . . . . 2 No sabe . . . (-1) No contesta . . (-2)</p>	<p> _____   _____   _____  <b>m10lwh_1, m10lwh_2, m10lwh_3</b></p>
<p align="center"><b>ENTREVISTADOR: NO PREGUNTE M10m ni M10o SI EL ENTREVISTADO NO TIENE HIJOS (D12+D13+D14=0)</b></p>		
<p><b>m.</b> ¿Usted le presta ayuda a sus hijos cuidándoles los nietos?</p> <p><b>m10m</b></p>	<p>Sí . . . . . 1 No . . . . . 2 No sabe . . . (-1) No contesta . . (-2)</p>	<p> _____   _____   _____  <b>m10mwh_1, m10mwh_2, m10mwh_3</b></p>
<p><b>o.</b> ¿Usted le presta ayuda a sus hijos llevando y trayendo a los nietos a las escuela o a otras actividades?</p> <p><b>m10o</b></p>	<p>Sí . . . . . 1 No . . . . . 2 No sabe . . . (-1) No contesta . . (-2)</p>	<p> _____   _____   _____  <b>m10owh_1, m10owh_2, m10owh_3</b></p>
<p><b>p.</b> ¿Usted le presta ayuda a otras personas visitándolos, haciéndoles compañía o escuchándoles sus problemas?</p> <p><b>m10p</b></p>	<p>Sí . . . . . 1 No . . . . . 2 No sabe . . . (-1) No contesta . . (-2)</p>	<p> _____   _____   _____  <b>m10pwh_1, m10pwh_2, m10pwh_3</b></p>

**M.14**

**En el último año ¿ha prestado ayuda a alguna de las siguientes instituciones u organizaciones de forma voluntaria o gratuita?**

m14\_1  
m14\_2  
m14\_3  
m14\_4  
m14\_5

MARQUE TODAS LAS QUE SEAN AFIRMATIVAS

- CENTROS PARA ENVEJECIENTES* . . . . . 01
- CENTRO O ALBERGUE PARA NIÑOS O*
- PROGRAMA DE ABUELOS ADOPTIVOS* . . . . . 02
- COLEGIO/ UNIVERSIDAD* . . . . . 03
- IGLESIA O TEMPLO* . . . . . 04
- HOSPITAL* . . . . . 05
  
- Otro . . . . . 06
  
- No ha prestado ayuda . . . . . 00
- No sabe . . . . . (-1)
- No contesta . . . . . (-2)

## SECCIÓN N: HISTORIA LABORAL Y FUENTES DE INGRESO

<p><b>N.1</b></p> <p><b>¿Alguna vez en su vida ha tenido algún trabajo por el cual recibió un pago ?</b></p> <p><b>n1</b></p>	<p>Sí ..... 1</p> <p>No ..... 2</p> <p>No sabe ..... (-1)</p> <p>No contesta ..... (-2)</p>	<p>PASE A N.4</p>
<p><b>N.2</b></p> <p><b>¿Alguna vez en su vida trabajó o ayudó en un negocio o finca familiar sin recibir pago alguno?</b></p> <p><b>n2</b></p>	<p>Sí ..... 1</p> <p>No ..... 2</p> <p>No sabe ..... (-1)</p> <p>No contesta ..... (-2)</p>	<p>PASE A N.4</p>
<p><b>N.3</b></p> <p><b>¿Cuál es la razón principal por la que nunca ha trabajado?</b></p> <p><b>n3</b></p> <p style="border: 1px solid black; background-color: yellow; padding: 5px; display: inline-block;">CIRCULE SOLO UNA RESPUESTA.</p>	<p>Problemas de salud ..... 01</p> <p>No tenía necesidad económica ..... 02</p> <p>Me dediqué a cuidar mi familia ..... 03</p> <p>Era ama de casa ..... 04</p> <p>No había oportunidades de trabajo ..... 05</p> <p>Mi esposo no me dejó ..... 06</p> <p>Otro ..... 07</p> <p>No sabe ..... (-1)</p> <p>No contesta ..... (-2)</p>	<p>PASE A N.51</p>
<p><b>N.4</b></p> <p><b>¿Qué edad tenía cuando empezó a trabajar por primera vez?</b></p> <p><b>n4</b></p>	<p>Años .....  __ __ </p> <p>No sabe ..... (-1)</p> <p>No contesta ..... (-2)</p>	
<p><b>N.5</b></p> <p><b>¿Está usted jubilado o retirado?</b></p> <p><b>n5</b></p>	<p>Sí ..... 1</p> <p>No ..... 2</p> <p>No sabe ..... (-1)</p> <p>No contesta ..... (-2)</p>	
<p><b>N.6</b></p> <p><b>Durante la semana pasada, ¿trabajó en algún momento, ya sea a tiempo completo o parcial, incluyendo trabajo sin paga y trabajo en las fuerzas armadas, pero sin incluir los quehaceres del hogar ni el trabajo voluntario?</b></p> <p><b>n6</b></p>	<p>Sí ..... 1</p> <p>No ..... 2</p> <p>No sabe ..... (-1)</p> <p>No contesta ..... (-2)</p>	<p>PASE A N.7</p> <p>PASE A N.7</p>
<p><b>N.6a</b></p> <p><b>¿Buscó usted trabajo la semana pasada?</b></p> <p><b>n6a</b></p>	<p>Sí ..... 1</p> <p>No ..... 2</p> <p>No sabe ..... (-1)</p> <p>No contesta ..... (-2)</p>	<p>PASE A N.18</p>

<p><b>N.6b</b></p> <p><b>¿Cuál fue la razón principal por la que usted buscó trabajo la semana pasada?</b></p> <p><b>n6b</b></p>	<p>Tengo necesidad del ingreso . . . . . 1</p> <p>Para ayudar a mi familia . . . . . 2</p> <p>Por los beneficios . . . . . 3</p> <p>Para mantenerme ocupado . . . . . 4</p> <p>Para sentirme útil . . . . . 5</p> <p>Porque me gusta mi trabajo . . . . . 6</p> <p>Otra . . . . . 7</p> <p>No sabe . . . . . (-1)</p> <p>No contesta . . . . . (-2)</p>	<div style="border: 2px solid black; padding: 10px; text-align: center;"> <p>PASE A N.18</p> </div>
--	---	---

<p><b>N.7</b></p> <p><b>Ahora me voy a referir al trabajo que desempeño la semana pasada. ¿Cuál es el nombre de la ocupación u oficio que usted desempeñó la semana pasada?</b></p> <p><b>code_n7</b> (Variable codificada)</p>	<p>Textual: _____  __ __ </p> <p>_____</p> <p>_____</p> <p>_____</p> <p>_____</p> <p>No sabe . . . . . (-1)</p> <p>No contesta . . . . . (-2)</p>
---	---

<p><b>N.9</b></p> <p><b>¿A qué se dedica el establecimiento o negocio donde usted trabaja?</b></p> <div style="border: 2px solid black; background-color: yellow; padding: 5px; margin: 5px 0;"> <p>ESTABLECIMIENTO O NEGOCIO, DESPACHO, FABRICA, EMPRESA, INSTITUCIÓN, COMPAÑÍA.</p> </div> <p><b>code_n9</b> (Variable codificada)</p>	<p>Textual: _____  __ __ </p> <p>_____</p> <p>_____</p> <p>_____</p> <p>No sabe . . . . . (-1)</p> <p>contesta . . . . . (-2)</p>
--	---

<p><b>N.10</b></p> <p><b>¿En su trabajo actual usted es...</b></p> <p>LEA CADA OPCIÓN HASTA OBTENER UNA RESPUESTA AFIRMATIVA.</p>	<p><b>EMPLEADO(A) DE UNA EMPRESA, ORGANIZACIÓN O NEGOCIO PRIVADO AGRÍCOLA n10a</b></p> <p>Sí ..... 1</p> <p>No ..... 2</p> <p>No sabe ..... (-1)</p> <p>No contesta ..... (-2)</p>	Pase a N10c
	<p><b>EMPLEADO(A) DE UNA EMPRESA, ORGANIZACIÓN O NEGOCIO PRIVADO NO AGRÍCOLA n10b</b></p> <p>Sí ..... 1</p> <p>No ..... 2</p> <p>No sabe ..... (-1)</p> <p>No contesta ..... (-2)</p>	Pase a N11
	<p><b>EMPLEADO(A) DEL GOBIERNO (MUNICIPAL, ESTATAL O FEDERAL) n10c</b></p> <p>Sí ..... 1</p> <p>No ..... 2</p> <p>No sabe ..... (-1)</p> <p>No contesta ..... (-2)</p>	Pase a N11
	<p><b>EMPLEADO(A) POR CUENTA PROPIA EN SU NEGOCIO, CON EMPLEADOS n10d</b></p> <p>Sí ..... 1</p> <p>No ..... 2</p> <p>No sabe ..... (-1)</p> <p>No contesta ..... (-2)</p>	Pase a N10f
	<p><b>EMPLEADO(A) POR CUENTA PROPIA EN SU NEGOCIO, SIN EMPLEADOS n10e</b></p> <p>Sí ..... 1</p> <p>No ..... 2</p> <p>No sabe ..... (-1)</p> <p>No contesta ..... (-2)</p>	Pase a N11
	<p><b>TRABAJADOR(A) SIN PAGA EN UN NEGOCIO O FINCA DE FAMILIA n10f</b></p> <p>Sí ..... 1</p> <p>No ..... 2</p> <p>No sabe ..... (-1)</p> <p>No contesta ..... (-2)</p>	Pase a N11
	<p><b>OTRO TIPO DE TRABAJADOR(A) n10g</b></p> <p>Sí ..... 1</p> <p>No ..... 2</p> <p>No sabe ..... (-1)</p> <p>No contesta ..... (-2)</p>	

<p><b>N.11</b></p> <p><b>¿Cuántas horas le dedica usted regularmente a ese trabajo principal o actividad?</b></p> <p>ANOTE EL NUMERO DE HORAS QUE INDIQUE EL ENTREVISTADO EN LA CASILLA ADECUADA: POR DÍA, POR SEMANA O POR MES.</p>	<p>Horas .....  __ __ __  <b>n11_1</b></p>
	<p>Al día ..... 1</p> <p>A la semana ..... 2 <b>n11_2</b></p> <p>Al mes ..... 3</p> <p>No sabe ..... (-1)</p> <p>No contesta ..... (-2)</p>

<p><b>N.12</b></p> <p><b>¿Cuántos días a la semana trabaja regularmente?</b></p> <p><b>n12</b></p>	<p>Días .....  __ </p> <p>No sabe ..... (-1)</p> <p>No contesta ..... (-2)</p>
--	--

<p><b>N.13</b></p> <p><b>¿Cuántas semanas al año trabaja regularmente?</b></p> <p><b>n13</b></p>	<p>Semanas .....  __ __ </p> <p>No sabe ..... (-1)</p> <p>No contesta ..... (-2)</p>
--	--



<p><b>N.14</b> <b>¿Cuál es la razón principal por la cual trabaja actualmente?</b></p> <div style="border: 1px solid black; padding: 5px; margin: 10px 0;">MARQUE SOLO UNA RESPUESTA.</div> <p><b>n14</b></p>	<p>Tengo necesidad del ingreso . . . . . 1                  Para ayudar a mi familia . . . . . 2                  Por los beneficios . . . . . 3                  Para mantenerme ocupado . . . . . 4                  Para sentirme útil . . . . . 5                  Porque me gusta mi trabajo . . . . . 6</p> <p>Otra . . . . . 7</p> <p>No sabe . . . . . (-1)                  No contesta . . . . . (-2)</p>
---	---

<p><b>N.15</b> <b>En su trabajo, ¿usted recibe alguno de los siguientes beneficios?</b></p> <div style="border: 1px solid black; padding: 5px; margin: 10px 0;">LEA CADA OPCIÓN Y MARQUE TODAS LAS QUE SEAN AFIRMATIVAS.</div>	<p><b>BONO DE NAVIDAD O AGUINALDO n15a</b>                  Sí . . . . . 1                  No . . . . . 2                  No sabe . . . . . (-1)                  No contesta . . . . . (-2)</p> <p><b>PARTICIPACIÓN EN LOS BENEFICIOS n15b</b>                  Sí . . . . . 1                  No . . . . . 2                  No sabe . . . . . (-1)                  No contesta . . . . . (-2)</p> <p><b>PLAN DE JUBILACIÓN O PENSIÓN n15c</b>                  Sí . . . . . 1                  No . . . . . 2                  No sabe . . . . . (-1)                  No contesta . . . . . (-2)</p> <p><b>BENEFICIOS MÉDICOS O PLAN MÉDICO PRIVADO n15d</b>                  Sí . . . . . 1                  No . . . . . 2                  No sabe . . . . . (-1)                  No contesta . . . . . (-2)</p> <p><b>OTRO TIPO DE BONO n15e</b>                  Sí . . . . . 1                  No . . . . . 2                  No sabe . . . . . (-1)                  No contesta . . . . . (-2)</p> <p><b>RECIBE ORO BENEFICIO NO MENCIONADO n15f</b>                  Sí . . . . . 1                  No . . . . . 2                  No sabe . . . . . (-1)                  No contesta . . . . . (-2)</p>
--	--

<p><b>N.16</b> <b>En su trabajo actual, ¿cómo le pagan?</b></p> <p><b>n16_1</b> <b>n16_2</b> <b>n16_3</b> <b>n16_4</b> <b>n16_5</b></p> <div style="border: 1px solid black; padding: 5px; margin: 10px 0;">MARQUE TODAS OPCIONES QUE MENCIONE ESPONTÁNEAMENTE.</div>	<p>Salario fijo (mensual o quincenal) . . . . . 01                  Por horas o día . . . . . 02                  Por tarea . . . . . 03                  Por comisión o porcentaje . . . . . 04                  Por honorarios . . . . . 05                  En especie . . . . . 06                  Por ganancias . . . . . 07</p> <p>Otro . . . . . 08</p> <p>No le pagan . . . . . 09</p> <p>No sabe . . . . . (-1)                  No contesta . . . . . (-2)</p>
---	---

PASE A N.18



<p><b>N.21</b> ¿En su último trabajo usted era...</p> <p>LEA CADA OPCIÓN HASTA OBTENER UNA RESPUESTA AFIRMATIVA.</p>	<p><b>EMPLEADO(A) DE UNA EMPRESA, ORGANIZACIÓN O NEGOCIO PRIVADO AGRÍCOLA n21a</b></p> <p>Sí ..... 1          No ..... 2          No sabe ..... (-1)          No contesta ..... (-2)</p>	Pase a N21c
	<p><b>EMPLEADO(A) DE UNA EMPRESA, ORGANIZACIÓN O NEGOCIO PRIVADO NO AGRÍCOLA n21b</b></p> <p>Sí ..... 1          No ..... 2          No sabe ..... (-1)          No contesta ..... (-2)</p>	Pase a N22
	<p><b>EMPLEADO(A) DEL GOBIERNO (MUNICIPAL, ESTATAL O FEDERAL) n21c</b></p> <p>Sí ..... 1          No ..... 2          No sabe ..... (-1)          No contesta ..... (-2)</p>	Pase a N22
	<p><b>EMPLEADO(A) POR CUENTA PROPIA EN SU NEGOCIO, CON EMPLEADOS n21d</b></p> <p>Sí ..... 1          No ..... 2          No sabe ..... (-1)          No contesta ..... (-2)</p>	Pase a N21f
	<p><b>EMPLEADO(A) POR CUENTA PROPIA EN SU NEGOCIO, SIN EMPLEADOS n21e</b></p> <p>Sí ..... 1          No ..... 2          No sabe ..... (-1)          No contesta ..... (-2)</p>	Pase a N22
	<p><b>TRABAJADOR(A) SIN PAGA EN UN NEGOCIO O FINCA DE FAMILIA n21f</b></p> <p>Sí ..... 1          No ..... 2          No sabe ..... (-1)          No contesta ..... (-2)</p>	Pase a N22
<p><b>OTRO TIPO DE TRABAJADOR(A) n21g</b></p> <p>Sí ..... 1          No ..... 2          No sabe ..... (-1)          No contesta ..... (-2)</p>		

<p><b>N.22</b> ¿Cuántas horas le dedicaba usted regularmente a ese último trabajo?</p>	<p>Horas .....  __ __ __  <b>n22_1</b></p>
	<p>Al día ..... 1  __ __ </p>
	<p>A la semana ..... 2  __ __  <b>n22_2</b></p>
	<p>Al mes ..... 3  __ __ __ </p>
	<p>No sabe ..... (-1)          No contesta ..... (-2)</p>

<p><b>N.23</b> ¿Cuántos días a la semana trabajaba en su último empleo regularmente? <b>n23</b></p>	<p>Días .....  __ </p>
	<p>No sabe ..... (-1)</p>
	<p>No contesta ..... (-2)</p>

<b>N.24</b> <b>La última ocupación u oficio que usted desempeñó, ¿es la que ha realizado durante la mayor parte de su vida adulta?</b>  <b>n24</b>	Sí . . . . . 1	<div style="border: 1px solid black; padding: 2px; text-align: center;">PASE A N.26</div>
	No . . . . . 2	
	Trabajó por poco tiempo . . . . . 3	<div style="border: 1px solid black; padding: 2px; text-align: center;">PASE A N.26</div>
	No sabe . . . . . (-1) No contesta . . . . . (-2)	

**AHORA VOY A HACERLE UNA SERIE DE PREGUNTAS SOBRE ESA OCUPACIÓN A LA QUE DEDICO LA MAYOR PARTE DE SU VIDA**

<b>N.25</b> <b>¿Cuál es esa ocupación en la que trabajó la mayor parte de su vida?</b>  <b>code_n25</b> (Variable codificada)	Textual: _____  __ __
	_____ _____ _____ _____ No sabe . . . . . (-1) No contesta . . . . . (-2)

<b>N.25b</b> <b>¿A qué se dedica el establecimiento o negocio donde usted trabajaba en el empleo al que dedicó la mayor parte de su vida?</b>  <div style="border: 1px solid black; padding: 5px; background-color: yellow; margin: 5px 0;">           ESTABLECIMIENTO O NEGOCIO, DESPACHO, FABRICA, EMPRESA, INSTITUCIÓN, COMPAÑÍA.         </div> <b>code_n25b</b> (Variable codificada)	Textual: _____  __ __
	_____ _____ _____ _____ No sabe . . . . . (-1) No contesta . . . . . (-2)

<b>N.25c</b> <b>¿En esa ocupación en la que trabajó la mayor parte de su vida usted era...</b>  <div style="border: 1px solid black; background-color: yellow; padding: 5px; width: fit-content;">         LEA CADA OPCIÓN HASTA OBTENER UNA RESPUESTA AFIRMATIVA.       </div>	<b>EMPLEADO(A) DE UNA EMPRESA, ORGANIZACIÓN O NEGOCIO PRIVADO AGRÍCOLA n25ca</b> Sí ..... 1 No ..... 2 No sabe ..... (-1) No contesta ..... (-2)	<div style="border: 1px solid black; padding: 5px; width: 100px; margin: auto;">PASE A N 25cc</div>
	<b>EMPLEADO(A) DE UNA EMPRESA, ORGANIZACIÓN O NEGOCIO PRIVADO NO AGRÍCOLA n25cb</b> Sí ..... 1 No ..... 2 No sabe ..... (-1) No contesta ..... (-2)	<div style="border: 1px solid black; padding: 5px; width: 100px; margin: auto;">PASE A N26</div>
	<b>EMPLEADO(A) DEL GOBIERNO (MUNICIPAL, ESTATAL O FEDERAL) n25cc</b> Sí ..... 1 No ..... 2 No sabe ..... (-1) No contesta ..... (-2)	<div style="border: 1px solid black; padding: 5px; width: 100px; margin: auto;">PASE A N26</div>
	<b>EMPLEADO(A) POR CUENTA PROPIA EN SU NEGOCIO, CON EMPLEADOS n25cd</b> Sí ..... 1 No ..... 2 No sabe ..... (-1) No contesta ..... (-2)	<div style="border: 1px solid black; padding: 5px; width: 100px; margin: auto;">PASE A N26</div>
	<b>EMPLEADO(A) POR CUENTA PROPIA EN SU NEGOCIO, SIN EMPLEADOS n25ce</b> Sí ..... 1 No ..... 2 No sabe ..... (-1) No contesta ..... (-2)	<div style="border: 1px solid black; padding: 5px; width: 100px; margin: auto;">PASE A N26</div>
	<b>TRABAJADOR(A) SIN PAGA EN UN NEGOCIO O FINCA DE FAMILIA n25cf</b> Sí ..... 1 No ..... 2 No sabe ..... (-1) No contesta ..... (-2)	<div style="border: 1px solid black; padding: 5px; width: 100px; margin: auto;">PASE A N26</div>
	<b>OTRO TIPO DE TRABAJADOR(A) n25cg</b> Sí ..... 1 No ..... 2 No sabe ..... (-1) No contesta ..... (-2)	

<b>N.26</b>	<b>¿Por cuántos años se dedicó a esa ocupación a la que dedicó la mayor parte de su vida?</b>  <b>n26</b>	Años .....  ___  No sabe ..... (-1) No contesta ..... (-2)
-------------	---	--

<b>N.42</b>	<b>¿Ponía su trabajo en riesgo su seguridad física?</b>  <b>n42</b>	Sí ..... 1 No ..... 2  No sabe ..... (-1) No contesta ..... (-2)
-------------	---	--

<b>N.43</b>	<b>¿Estaba usted expuesto a sustancias como asbestos, fertilizantes, pesticidas, monóxidos de carbono, petroquímicos o a otras sustancias o ambientes de trabajo peligrosos? ¿Diría usted que esto ocurría frecuentemente, algunas veces o nunca?</b>  <b>n43</b>	FRECUENTEMENTE ..... 1 ALGUNAS VECES ..... 2 NUNCA ..... 3  No sabe ..... (-1) No contesta ..... (-2)
-------------	---	--

<b>N.49</b> <b>¿Alguna vez un doctor o una enfermera le ha dicho a usted si tiene un problema de salud provocado por las condiciones de trabajo de esta ocupación?</b>  <b>n49</b>	Sí ..... 1 No ..... 2 No sabe ..... (-1) No contesta ..... (-2)
---	--

PASE A N.51

<b>N.50</b> <b>¿Qué tipo de problema de salud es ese?</b>  <b>n50_code</b> (Variable codificada)	Textual: _____  __ __  _____ _____ _____ No sabe ..... (-1) No contesta ..... (-2)
---	---

**AHORA VOY A HACERLE UNA SERIE DE PREGUNTAS SOBRE EL INGRESO QUE USTED RECIBE. LE VOY A MENCIONAR VARIAS FUENTES DE INGRESO Y QUIERO QUE ME DIGA SI USTED RECIBE INGRESO DE ESA FUENTE. POR FAVOR NO CONSIDERE EL INGRESO DE SU CÓNYUGE SINO SOLAMENTE EL SUYO**

	<b>N.51</b>	<b>N.52</b>	<b>N.53</b>
<div style="border: 1px solid black; background-color: yellow; padding: 5px; margin-bottom: 10px;">           LEA CADA FUENTE DE INGRESO Y RECUERDE AL ENTREVISTADO QUE SE LE PREGUNTA POR SU INGRESO INDIVIDUAL.         </div>	¿Recibe ingreso de esta fuente?  Sí ..... 1 No ..... 2 No sabe ... (-1) No contesta .(-2)	<div style="border: 1px solid black; background-color: yellow; padding: 5px; margin-bottom: 10px;">           PARA CADA RESPUESTA AFIRMATIVA EN N.51, PREGUNTE N.52 Y N.53         </div>	¿Con qué frecuencia recibe usted (BENEFICIO en N.51)  Sem analmente ..... 1 Quincenalmente ..... 2 Mensualmente ..... 3 Menos de una vez al mes ..... 4  No sabe .....-1 No contesta .....-2
A. <i>SU TRABAJO</i> ..... B. <i>SEGURO SOCIAL</i> ..... C. <i>JUBILACIÓN O PENSIÓN</i> ..... G. <i>AYUDA DE FAMILIARES DESDE EEUU</i> ..... H. <i>AYUDA DE FAMILIARES EN PUERTO RICO</i> ..... I. <i>ALQUILER DE PROPIEDADES O CUARTOS</i> ..... J. <i>SUBSIDIO DE BIENESTAR SOCIAL</i> ..... K. <i>PROGRAMA DE ASISTENCIA NUTRICIONAL (PAN)</i> ..... L. <i>Algún otro ingreso no mencionado</i> .....	.....  n51a_1  .....  n51b_1  .....  n51c_1  .....  n51g_1  .....  n51h_1  .....  n51i_1  .....  n51j_1  .....  n51k_1  .....  n51l_1	__ n51a_2 __ __ __   __ n51b_2 __ __ __   __ n51c_2 __ __ __   __ n51g_2 __ __ __   __ n51h_2 __ __ __   __ n51i_2 __ __ __   __ n51j_2 __ __ __   __ n51k_2 __ __ __   __ n51l_2 __ __ __	n51a_3   n51b_3   n51c_3   n51g_3   n51h_3   n51i_3   n51j_3   n51k_3   n51l_3

**AHORA VOY A HACERLE UNAS PREGUNTAS SOBRE EL INGRESO TOTAL DEL HOGAR. CUANDO CONTESTE DEBE CONSIDERAR LOS INGRESOS DE TODAS LAS PERSONAS QUE VIVEN EN EL HOGAR Y ESE INGRESO DEBE SER EL QUE RECIBEN ANTES DE LAS DEDUCCIONES**

<b>N.56</b> <b>¿Diría usted que ingreso mensual del hogar es más de \$1,500?</b>  <b>n56</b>	Sí . . . . . 1	<b>PASE A N.59</b>
	No . . . . . 2	
	No sabe . . . . . (-1)	<b>PASE A N.61</b>
	No contesta . . . . . (-2)	

<b>N.57</b> <b>¿Diría usted que ingreso mensual del hogar es más de \$2,000?</b>  <b>n57</b>	Sí . . . . . 1	<b>PASE A N.61</b>
	No . . . . . 2	
	No sabe . . . . . (-1)	
	No contesta . . . . . (-2)	

<b>N.58</b> <b>¿Diría usted que ingreso mensual del hogar es más de \$3,000?</b>  <b>n58</b>	Sí . . . . . 1	<b>PASE A N.61</b>
	No . . . . . 2	
	No sabe . . . . . (-1)	
	No contesta . . . . . (-2)	

<b>N.59</b> <b>¿Diría usted que ingreso mensual del hogar es más de \$1,000?</b>  <b>n59</b>	Sí . . . . . 1	<b>PASE A N.61</b>
	No . . . . . 2	<b>PASE A N.61</b>
	No sabe . . . . . (-1)	
	No contesta . . . . . (-2)	

<b>N.60</b> <b>¿Diría usted que ingreso mensual del hogar es más de \$500?</b>  <b>n60</b>	Sí . . . . . 1
	No . . . . . 2
	No sabe . . . . . (-1)
	No contesta . . . . . (-2)

ANOTE EL CODIGO DE TODAS LAS PERSONAS QUE MENCIONE

<p><b>N.61</b>  <b>¿Quien aporta el dinero para pagar el alquiler o hipoteca de la casa?</b></p> <p>n61_1  n61_2  n61_3  n61_4  n61_5</p>	<p>Código .....  _ _ _ _ </p> <p>Toda la familia ..... (-98)</p> <p>Otro ..... (-77)</p> <p>No tiene ese gasto ..... (-99)</p> <p>No sabe ..... (-1)</p> <p>No contesta ..... (-2)</p>
<p><b>N.62</b>  <b>¿Quien aporta el dinero para pagar la luz, el agua, el teléfono y/o el gas?</b></p> <p>n62_1  n62_2  n62_3  n62_4  n62_5</p>	<p>Código .....  _ _ _ _ </p> <p>Toda la familia ..... (-98)</p> <p>Otro ..... (-77)</p> <p>No tiene ese gasto ..... (-99)</p> <p>No sabe ..... (-1)</p> <p>No contesta ..... (-2)</p>
<p><b>N.63</b>  <b>¿Quien aporta el dinero para pagar la comida?</b></p> <p>n63_1  n63_2  n63_3  n63_4  n63_5</p>	<p>Código .....  _ _ _ _ </p> <p>Toda la familia ..... (-98)</p> <p>Otro ..... (-77)</p> <p>No tiene ese gasto ..... (-99)</p> <p>No sabe ..... (-1)</p> <p>No contesta ..... (-2)</p>
<p><b>N.64</b>  <b>¿Quien aporta el dinero para pagar la ropa?</b></p> <p>n64_1  n64_2  n64_3  n64_4  n64_5</p>	<p>Código .....  _ _ _ _ </p> <p>Toda la familia ..... (-98)</p> <p>Otro ..... (-77)</p> <p>No tiene ese gasto ..... (-99)</p> <p>No sabe ..... (-1)</p> <p>No contesta ..... (-2)</p>
<p><b>N.65</b>  <b>¿Quien aporta el dinero para pagar las medicinas seguros médicos o deducibles y otros gastos médicos?</b></p> <p>n65_1  n65_2  n65_3  n65_4  n65_5</p>	<p>Código .....  _ _ _ _ </p> <p>Toda la familia ..... (-98)</p> <p>Otro ..... (-77)</p> <p>No tiene ese gasto ..... (-99)</p> <p>No sabe ..... (-1)</p> <p>No contesta ..... (-2)</p>
<p><b>N.68</b>  <b>¿Quien aporta el dinero para pagar sus gastos de transportadón, recreación y entretenimiento?</b></p> <p>n68_1  n68_2  n68_3  n68_4  n68_5</p>	<p>Código .....  _ _ _ _ </p> <p>Toda la familia ..... (-98)</p> <p>Otro ..... (-77)</p> <p>No tiene ese gasto ..... (-99)</p> <p>No sabe ..... (-1)</p> <p>No contesta ..... (-2)</p>



<b>N.70</b> <b>¿Quien aporta el dinero para pagar sus otros gastos?</b>  n70_1 n70_2 n70_3 n70_4 n70_5	Código . . . . .  __ __
	Toda la familia . . . . . (-98)
	Otro . . . . . (-77)
	No tiene ese gasto . . . . . (-99)
	No sabe . . . . . (-1) No contesta . . . . . (-2)

<b>N.71</b> <b>¿Con qué frecuencia usted (y su pareja) tiene dificultades para pagar las necesidades del diario vivir?, ¿Diría usted que frecuentemente, algunas veces o nunca?</b>  n71	<i>FRECUENTEMENTE</i> . . . . . 1
	<i>ALGUNAS VECES</i> . . . . . 2
	<i>NUNCA</i> . . . . . 3
	No sabe . . . . . (-1)
	No contesta . . . . . (-2)

<b>N.72</b> <b>¿Con qué frecuencia usted (y su pareja) tiene dificultades para pagar las necesidades de salud?, ¿Diría usted que frecuentemente, algunas veces o nunca?</b>  n72	<i>FRECUENTEMENTE</i> . . . . . 1
	<i>ALGUNAS VECES</i> . . . . . 2
	<i>NUNCA</i> . . . . . 3
	No sabe . . . . . (-1)
	No contesta . . . . . (-2)

**SI N1=2 Y N2=2 PASE A SECCIÓN O**

<b>N.74</b> <b>¿Ha sido alguna vez trabajador agrícola migrante?</b>  n74	Sí . . . . . 1	PASE A SECCIÓN O
	No . . . . . 2	
	No sabe . . . . . (-1)	
	No contesta . . . . . (-2)	

<b>N.75</b> <b>¿Con qué regularidad?, ¿Diría usted que muy pocas veces, cierta regularidad o casi todos los años?</b>  n75	Muy pocas veces . . . . . 1
	Con cierta regularidad . . . . . 2
	Casi todos los años . . . . . 3
	No sabe . . . . . (-1)
	No contesta . . . . . (-2)

<b>N.76</b> <b>¿Qué tipo de trabajo realizaba?</b>  n76_1 n76_2 n76_3 n76_4	Sembrar . . . . . 1
	Fertilizar / regar pesticidas . . . . . 2
	Recoger / cosechar . . . . . 3
	Empaquetar . . . . . 4
	No sabe . . . . . (-1)
	No contesta . . . . . (-2)

## SECCIÓN O: MIGRACIÓN

**AHORA QUISIERA QUE HABLÁRAMOS SOBRE LAS VECES QUE USTED SE HA MUDADO DE PUEBLO O PAÍS**

<p><b>O.1</b></p> <p><b>¿Dónde vivió la mayor parte del tiempo antes de cumplir los 18 años?</b></p> <div style="border: 1px solid black; padding: 5px; margin: 10px 0;"> <p>SI CONTESTA EN PUERTO RICO INDAGUE EN QUE MUNICIPIO. SI CONTESTA EN ESTADOS UNIDOS, INDAGUE EN QUE ESTADO. SI CONTESTA EN OTRO PAÍS EN QUE PAÍS. USE CON LOS CÓDIGOS DEL CENSO PARA EL MUNICIPIO Y EL ESTADO.</p> </div> <p><b>o1</b></p>	<table style="width: 100%; border-collapse: collapse;"> <tr> <td style="width: 80%;">En Puerto Rico en este municipio . . . . .</td> <td style="width: 5%; text-align: right;">1</td> <td style="width: 15%;"></td> </tr> <tr> <td>Otro municipio de Puerto Rico. . . . .</td> <td style="text-align: right;">2</td> <td></td> </tr> <tr> <td>Municipio: _____ . . . . .</td> <td style="text-align: right;"> _ _ _ </td> <td style="vertical-align: bottom;"><b>o1m_2</b></td> </tr> <tr> <td>En los Estados Unidos . . . . .</td> <td style="text-align: right;">3</td> <td></td> </tr> <tr> <td>Estado: _____ . . . . .</td> <td style="text-align: right;"> _ _ _ </td> <td style="vertical-align: bottom;"><b>o1e_2</b></td> </tr> <tr> <td>República Dominicana . . . . .</td> <td style="text-align: right;">4</td> <td></td> </tr> <tr> <td>Otro país . . . . .</td> <td style="text-align: right;">5</td> <td></td> </tr> <tr> <td>No sabe . . . . .</td> <td style="text-align: right;">(-1)</td> <td></td> </tr> <tr> <td>No contesta . . . . .</td> <td style="text-align: right;">(-2)</td> <td></td> </tr> </table>	En Puerto Rico en este municipio . . . . .	1		Otro municipio de Puerto Rico. . . . .	2		Municipio: _____ . . . . .	_ _ _	<b>o1m_2</b>	En los Estados Unidos . . . . .	3		Estado: _____ . . . . .	_ _ _	<b>o1e_2</b>	República Dominicana . . . . .	4		Otro país . . . . .	5		No sabe . . . . .	(-1)		No contesta . . . . .	(-2)	
En Puerto Rico en este municipio . . . . .	1																											
Otro municipio de Puerto Rico. . . . .	2																											
Municipio: _____ . . . . .	_ _ _	<b>o1m_2</b>																										
En los Estados Unidos . . . . .	3																											
Estado: _____ . . . . .	_ _ _	<b>o1e_2</b>																										
República Dominicana . . . . .	4																											
Otro país . . . . .	5																											
No sabe . . . . .	(-1)																											
No contesta . . . . .	(-2)																											

<p><b>O.2</b></p> <p><b>¿Diría usted que antes de cumplir los 18 años vivió usted mayormente en el campo, en la ciudad, en los suburbios o en otro lugar?</b></p> <p><b>o2</b></p>	<table style="width: 100%; border-collapse: collapse;"> <tr> <td style="width: 80%;">En el campo . . . . .</td> <td style="width: 5%; text-align: right;">1</td> <td style="width: 15%;"></td> </tr> <tr> <td>En la ciudad . . . . .</td> <td style="text-align: right;">2</td> <td></td> </tr> <tr> <td>En los suburbios . . . . .</td> <td style="text-align: right;">3</td> <td></td> </tr> <tr> <td>Otro lugar . . . . .</td> <td style="text-align: right;">4</td> <td></td> </tr> <tr> <td>No sabe . . . . .</td> <td style="text-align: right;">(-1)</td> <td></td> </tr> <tr> <td>No contesta . . . . .</td> <td style="text-align: right;">(-2)</td> <td></td> </tr> </table>	En el campo . . . . .	1		En la ciudad . . . . .	2		En los suburbios . . . . .	3		Otro lugar . . . . .	4		No sabe . . . . .	(-1)		No contesta . . . . .	(-2)	
En el campo . . . . .	1																		
En la ciudad . . . . .	2																		
En los suburbios . . . . .	3																		
Otro lugar . . . . .	4																		
No sabe . . . . .	(-1)																		
No contesta . . . . .	(-2)																		

**AHORA QUEREMOS SABER SOBRE SUS MUDANZAS O SEA CUALQUIER CAMBIO DE RESIDENCIA A OTRO PUEBLO O A OTRO PAÍS, INCLUYENDO A LOS ESTADOS UNIDOS, POR UN PERIODO DE TRES MESES O MAS DESPUÉS DE LOS 18 AÑOS.**

<p><b>O.3</b></p> <p><b>¿Se mudó usted a otro pueblo, a los Estados Unidos o a otro país después de los 18 años?</b></p> <div style="border: 1px solid black; padding: 5px; margin: 10px 0;"> <p>SI CONTESTA QUE SI VERIFIQUE QUE LOS CAMBIOS DE RESIDENCIA HAYAN SIDO POR MAS DE TRES MESES.</p> </div> <p><b>o3</b></p>	<table style="width: 100%; border-collapse: collapse;"> <tr> <td style="width: 80%;">Sí . . . . .</td> <td style="width: 5%; text-align: right;">1</td> <td style="width: 15%;"></td> </tr> <tr> <td>No . . . . .</td> <td style="text-align: right;">2</td> <td></td> </tr> <tr> <td>No sabe . . . . .</td> <td style="text-align: right;">(-1)</td> <td></td> </tr> <tr> <td>No contesta . . . . .</td> <td style="text-align: right;">(-2)</td> <td></td> </tr> </table> <div style="border: 1px solid black; padding: 5px; text-align: center; margin-top: 10px;"> <p>PASE A SECCIÓN P</p> </div>	Sí . . . . .	1		No . . . . .	2		No sabe . . . . .	(-1)		No contesta . . . . .	(-2)	
Sí . . . . .	1												
No . . . . .	2												
No sabe . . . . .	(-1)												
No contesta . . . . .	(-2)												

<p><b>O.4</b></p> <p><b>¿Cuántas veces se mudó usted de pueblo, a los Estados Unidos o a otro país después de los 18 años?</b></p> <p><b>o4</b></p>	<table style="width: 100%; border-collapse: collapse;"> <tr> <td style="width: 80%;">Número de veces . . . . .</td> <td style="width: 5%;"></td> <td style="width: 15%; text-align: right;"> _ _ _ </td> </tr> <tr> <td>No sabe . . . . .</td> <td style="text-align: right;">(-1)</td> <td></td> </tr> <tr> <td>No contesta . . . . .</td> <td style="text-align: right;">(-2)</td> <td></td> </tr> </table>	Número de veces . . . . .		_ _ _	No sabe . . . . .	(-1)		No contesta . . . . .	(-2)	
Número de veces . . . . .		_ _ _								
No sabe . . . . .	(-1)									
No contesta . . . . .	(-2)									

**SI O4=1, -1 ó -2 PASE A O11**

<p><b>O.5</b></p> <p><b>Quisiera que pensara en su última mudanza, la que lo trajo al lugar donde usted vive actualmente.</b></p> <p><b>¿A qué edad se mudó usted al lugar donde usted vive actualmente?</b></p> <p>Edad <b>o5_e</b>          Año <b>o5_a</b>          Mes <b>o5_m</b>          Edad calculada por CASES <b>o5edad</b></p>	<table style="width: 100%; border-collapse: collapse;"> <tr> <td style="width: 80%;">Edad . . . . .</td> <td style="width: 5%;"></td> <td style="width: 15%; text-align: right;"> _ _ _ </td> </tr> <tr> <td>Año . . . . .</td> <td style="text-align: right;"> _ _ _ _ </td> <td></td> </tr> <tr> <td>Mes . . . . .</td> <td style="text-align: right;"> _ _ </td> <td></td> </tr> <tr> <td>No sabe . . . . .</td> <td style="text-align: right;">(-1)</td> <td></td> </tr> <tr> <td>No contesta . . . . .</td> <td style="text-align: right;">(-2)</td> <td></td> </tr> </table> <div style="border: 1px solid black; padding: 5px; text-align: center; margin-top: 10px;"> <p>SI NO SABE LA EDAD PREGUNTE EL AÑO Y CALCULE LA EDAD</p> </div>	Edad . . . . .		_ _ _	Año . . . . .	_ _ _ _		Mes . . . . .	_ _		No sabe . . . . .	(-1)		No contesta . . . . .	(-2)	
Edad . . . . .		_ _ _														
Año . . . . .	_ _ _ _															
Mes . . . . .	_ _															
No sabe . . . . .	(-1)															
No contesta . . . . .	(-2)															

<p><b>O.6</b>  <b>¿En qué lugar vivía usted antes de mudarse a este pueblo donde vive ahora?</b></p> <div style="border: 1px solid black; background-color: yellow; padding: 5px; margin: 10px 0;"> <p>SI CONTESTA EN PUERTO RICO INDAGUE EN QUE MUNICIPIO. SI CONTESTA EN ESTADOS UNIDOS, INDAGUE EN QUE ESTADO. SI CONTESTA EN OTRO PAÍS EN QUE PAÍS. USE LOS CÓDIGOS DEL CENSO PARA EL MUNICIPIO Y EL ESTADO.</p> </div> <p><b>o6</b></p>	<p>Otro municipio de Puerto Rico. . . . . 2  Municipio: _____  __ __ __   En los Estados Unidos . . . . . 3  Estado: _____  __ __ __   República Dominicana . . . . . 4  Otro país . . . . . 5</p> <p>No sabe . . . . . (-1)  No contesta . . . . . (-2)</p> <p style="text-align: right;"><b>o6m_2</b> <b>o6e_2</b></p>
--	--

<p><b>O.6a</b>  <b>¿Cuántos años vivió en [lugar en O.6]?</b></p> <p><b>o6a</b></p>	<p>Años . . . . .  __ __ __ </p> <p>No sabe . . . . . (-1)  No contesta . . . . . (-2)</p>
---	--

<p><b>O.7</b>  <b>Ahora quisiera que pensara en la primera mudanza que usted realizó después de los 18 años.</b></p> <p><b>¿A qué edad se mudó usted por primera vez después de los 18 años?</b></p> <p>Edad <b>o7_e</b>  Año <b>o7_a</b>  Mes <b>o7_m</b>  Edad calculada por cases <b>o7edad</b></p>	<p>Edad . . . . .  __ __ </p> <p>Año . . . . .  __ __ __ </p> <p>Mes . . . . .  __ __ </p> <p>No sabe . . . . . (-1)  No contesta . . . . . (-2)</p>	<div style="border: 1px solid black; padding: 5px;"> <p>SI NO SABE LA EDAD PREGUNTE EL AÑO Y CALCULE LA EDAD</p> </div>
--	--	---

<p><b>O.8</b>  <b>¿A qué lugar fue usted a vivir la primera vez que se mudó después de los 18 años?</b></p> <div style="border: 1px solid black; background-color: yellow; padding: 5px; margin: 10px 0;"> <p>SI CONTESTA EN PUERTO RICO INDAGUE EN QUE MUNICIPIO. SI CONTESTA EN ESTADOS UNIDOS, INDAGUE EN QUE ESTADO. SI CONTESTA EN OTRO PAÍS EN QUE PAÍS. USE LOS CÓDIGOS DEL CENSO PARA EL MUNICIPIO Y EL ESTADO.</p> </div> <p><b>o8</b></p>	<p>En Puerto Rico en este municipio . . . . . 1  Otro municipio de Puerto Rico. . . . . 2  Municipio: _____  __ __ __   En los Estados Unidos . . . . . 3  Estado: _____  __ __ __   República Dominicana . . . . . 4  Otro país . . . . . 5</p> <p>No sabe . . . . . (-1)  No contesta . . . . . (-2)</p> <p style="text-align: right;"><b>o8m_2</b> <b>o8e_2</b></p>
---	--

<p><b>O.9</b>  <b>¿Cuántos años vivió en [lugar en O.8]?</b></p> <p><b>o9</b></p>	<p>Años . . . . .  __ __ __ </p> <p>No sabe . . . . . (-1)  No contesta . . . . . (-2)</p>
---	--

<p><b>O.10</b>  <b>¿A que trabajo se dedicaba principalmente cuando vivía en [lugar en O.8]?</b></p> <p><b>o10_code</b> (variable codificada)</p>	<p>Textual: _____  __ __ </p> <p>_____</p> <p>_____</p> <p>_____</p> <p>_____</p> <p>No sabe . . . . . (-1)  No contesta . . . . . (-2)</p>
---	---

<b>O.10a</b> <b>¿Cuántas veces vivió en los Estados Unidos tres meses o más después de los 18 años?</b>  <b>o10a</b>	Número de veces . . . . .  __ __ __   No sabe . . . . . (-1) No contesta . . . . . (-2)	<div style="border: 2px solid black; padding: 5px; text-align: center;">         SI ES CERO,          -1 o -2          PASE A O.11       </div>
---	--	---

<b>O.10b</b> <b>¿Cuántos años en total vivió en los Estados Unidos?</b>  <b>o10b</b>	Años . . . . .  __ __ __   No sabe . . . . . (-1) No contesta . . . . . (-2)
---	---

<b>O.10c</b> <b>¿A qué edad regresó de Estados Unidos a Puerto Rico la última vez?</b>  Edad <b>o10c_e</b> Año <b>o10c_a</b> Mes <b>o10c_m</b> Edad calculada por CASES <b>o10cedad</b>	Edad . . . . .  __ __ __  Año . . . . .  __ __ __ __  Mes . . . . .  __ __   No sabe . . . . . (-1) No contesta . . . . . (-2)	<div style="border: 2px solid black; padding: 5px; text-align: center;">         SI NO SABE LA EDAD          PREGUNTE EL AÑO Y          CALCULE LA EDAD       </div>
---	---	--

<b>O.10d</b> <b>¿Cuál es la razón principal por la que regresó de Estados Unidos a Puerto Rico la última vez?</b>  (variable codificada) <b>o10_code</b>	Razones de salud . . . . . 1 Razones económicas . . . . . 2 Razones personales o familiares . . . . . 3  Otra . . . . . 4  No sabe . . . . . (-1) No contesta . . . . . (-2)
---	---

<b>O.11</b> <b>¿Actualmente, pasa usted fuera de Puerto Rico tres meses o más del año, es decir que va y viene por temporadas?</b>  <b>o11</b>	Sí . . . . . 1 No . . . . . 2 No sabe . . . . . (-1) No contesta . . . . . (-2)	<div style="border: 2px solid black; padding: 5px; text-align: center;">         PASE A          SECCIÓN P       </div>
---	--	---

<b>O.12</b> <b>¿Cuál es la razón principal para ir y venir?</b>  <b>o12</b>	Visita a familiares o amigos . . . . . 1 Razones económicas . . . . . 2 Razones de salud . . . . . 3  Otra . . . . . 4  No sabe . . . . . (-1) No contesta . . . . . (-2)
--	--

## SECCIÓN P: CARACTERÍSTICAS DE LA VIVIENDA

AHORA QUISIERA HACERLE ALGUNAS PREGUNTAS ACERCA DE ESTA VIVIENDA

<p><b>P.1</b></p> <p><b>¿Esta vivienda es..</b></p> <div style="border: 1px solid black; padding: 5px; margin: 10px 0;"> <p>LEA CADA OPCIÓN, SIES NECESARIO, HASTA OBTENER UNA RESPUESTA AFIRMATIVA</p> </div> <p><b>p1</b></p>	<p><i>una sola casa, casa de altos y bajos (dos casas) o casas duplex</i> . . . . . 1</p> <p><i>condominio o edificio de apartamentos</i> . . . . . 2</p> <p><i>residencial público</i> . . . . . 3</p> <p><i>apartamento encima de un garaje o en la parte de atrás de una casa</i> . . . . . 4</p> <p><i>Otro</i> . . . . . 5</p>
---	---

<p><b>P.2</b></p> <p><b>¿La vivienda es...</b></p> <div style="border: 1px solid black; padding: 5px; margin: 10px 0;"> <p>LEA CADA OPCIÓN HASTA OBTENER UNA RESPUESTA AFIRMATIVA.</p> </div> <p><b>p2</b></p>	<p><i>SUYA Y SALDADA?</i> . . . . . 1</p> <p><i>SUYA Y TODAVÍA LA ESTÁ PAGANDO?</i> . . . . . 2</p> <p><i>RENTADA O ALQUILADA?</i> . . . . . 3</p> <p><i>DE OTRA PERSONA Y NO PAGA POR SU VIVIENDA?</i> . . . . . 4</p> <p><i>OTRO</i> . . . . . 5</p> <p><i>No sabe</i> . . . . . (-1)</p> <p><i>No contesta</i> . . . . . (-2)</p>	<div style="border: 1px solid black; padding: 5px; margin: 10px 0;"> <p>PASE A P.7</p> </div> <div style="border: 1px solid black; padding: 5px; margin: 10px 0;"> <p>PASE A P.12</p> </div> <div style="border: 1px solid black; padding: 5px; margin: 10px 0;"> <p>PASE A P.13</p> </div>
--	--	---

<p><b>P.3</b></p> <p><b>¿Cuánto paga al mes?</b></p> <div style="border: 1px solid black; padding: 5px; margin: 10px 0;"> <p>CODIFIQUE SEGÚN LA RESPUESTA. SI ENTREVISTADONO PROVEE UNA CANTIDAD EXACTA, LEA TODAS LAS OPCIONES.</p> </div> <p><b>p3</b></p>	<p><i>Menos de \$200</i> . . . . . 1</p> <p><i>Entre \$200 y \$300</i> . . . . . 2</p> <p><i>Entre \$301 y \$400</i> . . . . . 3</p> <p><i>Entre \$401 y \$600</i> . . . . . 4</p> <p><i>Más de \$600</i> . . . . . 5</p> <p><i>No sabe</i> . . . . . (-1)</p> <p><i>No contesta</i> . . . . . (-2)</p>
--	---

<p><b>P.4</b></p> <p><b>¿Cuánto tiempo le queda por pagar?</b></p>	<p><i>Meses</i> . . . . .  __ __  <b>p4_m</b></p> <p><i>Años</i> . . . . .  __ __  <b>p4_a</b></p> <p><i>No sabe</i> . . . . . (-1)</p> <p><i>No contesta</i> . . . . . (-2)</p>
--	--

<p><b>P.5</b></p> <p><b>¿A quién le debe esta deuda?</b></p> <p><b>p5</b></p>	<p><i>Sólo a familiares/amigos</i> . . . . . 1</p> <p><i>Sólo al banco</i> . . . . . 2</p> <p><i>Banco y familia/amigos</i> . . . . . 3</p> <p><i>Otro</i> . . . . . 4</p> <p><i>No sabe</i> . . . . . (-1)</p> <p><i>No contesta</i> . . . . . (-2)</p>
---	--

<p><b>P.6</b></p> <p><b>¿A quién le debe más?</b></p> <p><b>p6</b></p>	<p><i>A familiares/amigos</i> . . . . . 1</p> <p><i>Al banco</i> . . . . . 2</p> <p><i>Por igual al banco y a la familia/amigos</i> . . . . . 3</p> <p><i>Otro</i> . . . . . 4</p> <p><i>No sabe</i> . . . . . (-1)</p> <p><i>No contesta</i> . . . . . (-2)</p>
--	--

<b>P.7</b>	<b>¿Diría que el valor de esta casa es más de \$60,000?</b>	Sí . . . . . 1	<b>PASE A P.10</b>
		No . . . . . 2	
<b>p7</b>		No sabe . . . . . (-1)	<b>PASE A P.13</b>
		No contesta . . . . . (-2)	

<b>P.8</b>	<b>¿Diría que el valor de esta casa es más de \$85,000?</b>	Sí . . . . . 1	<b>PASE A P.13</b>
		No . . . . . 2	
<b>p8</b>		No sabe . . . . . (-1)	
		No contesta . . . . . (-2)	

<b>P.9</b>	<b>¿Diría que el valor de esta casa es más de \$125,000?</b>	Sí . . . . . 1	<b>PASE A P.13</b>
		No . . . . . 2	
<b>p9</b>		No sabe . . . . . (-1)	
		No contesta . . . . . (-2)	

<b>P.10</b>	<b>¿Diría que el valor de esta casa es más de \$40,000?</b>	Sí . . . . . 1	<b>PASE A P.13</b>
		No . . . . . 2	
<b>p10</b>		No sabe . . . . . (-1)	<b>PASE A P.13</b>
		No contesta . . . . . (-2)	

<b>P.11</b>	<b>¿Diría que el valor de esta casa es más de \$25,000?</b>	Sí . . . . . 1	<b>PASE A P.13</b>
		No . . . . . 2	
<b>p11</b>		No sabe . . . . . (-1)	
		No contesta . . . . . (-2)	

<b>P.12</b>	<b>¿Cuánto paga mensualmente de alquiler?</b>	Menos de \$100 . . . . . 1	<b>PASE A P.13</b>
		Entre \$100 y \$200 . . . . . 2	
<b>p12</b>		Entre \$201 y \$400 . . . . . 3	
		Entre \$401 y \$600 . . . . . 4	
		Más de \$600 . . . . . 5	
		No sabe . . . . . (-1)	
		No contesta . . . . . (-2)	

CODIFIQUE SEGÚN LA RESPUESTA. SI ENTREVISTADO NO PROVEE UNA CANTIDAD EXACTA, LEA TODAS LAS OPCIONES.

<b>P.13</b>	<b>¿El agua que se recibe en esta casa es de...?</b>	ACUEDUCTO . . . . . 1	<b>PASE A P.13</b>
		POZO . . . . . 2	
<b>p13</b>		ACUEDUCTO RURAL . . . . . 3	
		CAJA DE AGUA . . . . . 4	
		Otra . . . . . 5	
		No sabe . . . . . (-1)	
		No contesta . . . . . (-2)	

LEA CADA OPCIÓN HASTA OBTENER UNA RESPUESTA AFIRMATIVA

<b>P.14</b> <b>¿Tiene esta casa alcantarillado o pozo séptico?</b>  <p>p14</p>	Alcantarillado . . . . . 1 Pozo séptico . . . . . 2 Otro . . . . . 3  No sabe . . . . . (-1) No contesta . . . . . (-2)
---	--

<b>P.15</b> <b>¿Que describe mejor el material de construcción de este edificio?</b>  <div style="border: 1px solid black; background-color: yellow; padding: 5px; width: fit-content; margin: 10px auto;">         LEA CADA OPCIÓN HASTA OBTENER UNA RESPUESTA AFIRMATIVA       </div> <p>p15</p>	Paredes de concreto con techo de concreto . . . . . 1 Paredes de concreto con techo de madera . . . . . 2 Paredes de madera con cimientos de concreto . . . . . 3 Paredes de madera con cimientos de pilotes de madera . . . . . 4  Otro . . . . . 6  No sabe . . . . . (-1) No contesta . . . . . (-2)
---	---

<b>P.16</b> <b>¿Cuántos dormitorios tiene esta casa?</b>  <p>p16</p>	Número de dormitorios . . . . .  __ __   No sabe . . . . . (-1) No contesta . . . . . (-2)
---	---

<b>P.17</b> <b>¿Cuántos cuartos tiene esta casa, incluyendo los dormitorios y sin contar el baño y la cocina?</b>  <p>p17</p>	Número de cuartos . . . . .  __ __   No sabe . . . . . (-1) No contesta . . . . . (-2)
--	---

<b>P.18</b> <b>¿Tiene esta vivienda facilidades completas de cocina, es decir, tiene fregadero con agua por tubería, una estufa y una nevera?</b>  <div style="border: 1px solid black; background-color: yellow; padding: 5px; width: fit-content; margin: 10px auto;">         SI LA COCNA LE FALTA ALGUNAS DE ESTAS FACILIDADES, CODIFIQUE COMO NO. TIENE FACILIDADES COMPLETAS.       </div> <p>p18</p>	Sí, TIENE FACILIDADES COMPLETAS . . . . . 1 No, NO TIENE FACILIDADES COMPLETAS . . . . . 2  No sabe . . . . . (-1) No contesta . . . . . (-2)
--	---

<b>P.19</b> <b>¿Qué tipo de combustible se usa para cocinar en esta casa?</b>  <div style="border: 1px solid black; background-color: yellow; padding: 5px; width: fit-content; margin: 10px auto;">         DEJE QUE EL ENTREVISTADO(A) CONTESTE ESPONTÁNEAMENTE Y SI NO SABE LEA CADA OPCIÓN HASTA OBTENER UNA RESPUESTA AFIRMATIVA.       </div> <p>p19</p>	Gas por tubería . . . . . 1 Gas fluido . . . . . 2 Electricidad . . . . . 3 Carbón o leña . . . . . 4 Otro . . . . . 5  No sabe . . . . . (-1) No contesta . . . . . (-2)
---	--

<b>P.20</b> <b>¿Esta vivienda tiene inodoro dentro de la vivienda, fuera de la vivienda o no tiene inodoro?</b>  <b>p20</b>	Sí, tiene dentro de la vivienda . . . . . 1 Sí, tiene fuera de la vivienda . . . . . 2 No tiene . . . . . 3  No sabe . . . . . (-1) No contesta . . . . . (-2)
--	---

<b>P.21</b> <b>¿Tiene este vivienda..</b>  <div style="border: 1px solid black; background-color: yellow; padding: 5px; width: fit-content;">         LEA CADA OPCIÓN Y MARQUE SI O NO EN CADA UNA       </div>	<table style="width: 100%; border-collapse: collapse;"> <thead> <tr> <th style="width: 80%;"></th> <th style="width: 5%;">Sí</th> <th style="width: 5%;">No</th> <th style="width: 5%;">No sabe</th> <th style="width: 5%;">No contesta</th> </tr> </thead> <tbody> <tr> <td><i>LAVADORA DE ROPA</i> <b>p21b</b> . . . . .</td> <td style="text-align: center;">1</td> <td style="text-align: center;">2</td> <td style="text-align: center;">-1</td> <td style="text-align: center;">-2</td> </tr> <tr> <td><i>SECADORA DE ROPA</i> <b>p21c</b> . . . . .</td> <td style="text-align: center;">1</td> <td style="text-align: center;">2</td> <td style="text-align: center;">-1</td> <td style="text-align: center;">-2</td> </tr> <tr> <td><i>CALENTADOR DE AGUA</i> <b>p21d</b> . . . . .</td> <td style="text-align: center;">1</td> <td style="text-align: center;">2</td> <td style="text-align: center;">-1</td> <td style="text-align: center;">-2</td> </tr> <tr> <td><i>TELÉFONO</i> <b>p21g</b> . . . . .</td> <td style="text-align: center;">1</td> <td style="text-align: center;">2</td> <td style="text-align: center;">-1</td> <td style="text-align: center;">-2</td> </tr> <tr> <td><i>AIRE ACONDICIONADO (AL MENOS UNO)</i> <b>p21j</b> . . . . .</td> <td style="text-align: center;">1</td> <td style="text-align: center;">2</td> <td style="text-align: center;">-1</td> <td style="text-align: center;">-2</td> </tr> </tbody> </table>		Sí	No	No sabe	No contesta	<i>LAVADORA DE ROPA</i> <b>p21b</b> . . . . .	1	2	-1	-2	<i>SECADORA DE ROPA</i> <b>p21c</b> . . . . .	1	2	-1	-2	<i>CALENTADOR DE AGUA</i> <b>p21d</b> . . . . .	1	2	-1	-2	<i>TELÉFONO</i> <b>p21g</b> . . . . .	1	2	-1	-2	<i>AIRE ACONDICIONADO (AL MENOS UNO)</i> <b>p21j</b> . . . . .	1	2	-1	-2
	Sí	No	No sabe	No contesta																											
<i>LAVADORA DE ROPA</i> <b>p21b</b> . . . . .	1	2	-1	-2																											
<i>SECADORA DE ROPA</i> <b>p21c</b> . . . . .	1	2	-1	-2																											
<i>CALENTADOR DE AGUA</i> <b>p21d</b> . . . . .	1	2	-1	-2																											
<i>TELÉFONO</i> <b>p21g</b> . . . . .	1	2	-1	-2																											
<i>AIRE ACONDICIONADO (AL MENOS UNO)</i> <b>p21j</b> . . . . .	1	2	-1	-2																											

<b>P.22</b> <b>¿Ha notado usted la presencia de cucarachas en su casa durante el último año?¿Diría usted frecuentemente, algunas veces o nunca?</b>  <b>p22</b>	Frecuentemente . . . . . 1 Algunas veces . . . . . 2 Nunca . . . . . 3  No sabe . . . . . (-1) No contesta . . . . . (-2)
--	--



# SECCIÓN Q: PROPIEDADES

**AHORA QUISIERA HACERLE ALGUNAS PREGUNTAS SOBRE SUS PROPIEDADES**

<p><b>Q.1</b> Sin contar su residencia principal, cuántas otras casas, terrenos o propiedades tiene usted (o su cónyuge)?</p> <p><b>q1</b></p>	<p>Número de propiedades . . . . .  __ __ </p> <p>No sabe . . . . . (-1)</p> <p>No contesta . . . . . (-2)</p>	<div style="border: 1px solid black; padding: 5px; width: fit-content; margin: auto;">                 SI CODIFICA 00, -1 ó -2 PASE A Q.24             </div>
<p><b>Q.2</b> Sin contar su residencia principal, ¿diría usted que el valor total de sus propiedades es más de \$200,000?</p> <p><b>q2</b></p>	<p>Sí . . . . . 1</p> <p>No . . . . . 2</p> <p>No sabe . . . . . (-1)</p> <p>No contesta . . . . . (-2)</p>	<div style="border: 1px solid black; padding: 5px; width: fit-content; margin: auto; margin-bottom: 10px;">                 PASE A Q.5             </div> <div style="border: 1px solid black; padding: 5px; width: fit-content; margin: auto;">                 PASE A Q.7             </div>
<p><b>Q.3</b> ¿Diría usted que el valor total de sus propiedades es más de \$400,000?</p> <div style="background-color: yellow; border: 1px solid black; padding: 5px; margin-top: 10px; text-align: center; font-size: small;">                 ENTREVISTADOR: SI NECESARIO A CLARIFICAR: SIN CONTAR SU RESIDENCIA PRINCIPAL             </div> <p><b>q3</b></p>	<p>Sí . . . . . 1</p> <p>No . . . . . 2</p> <p>No sabe . . . . . (-1)</p> <p>No contesta . . . . . (-2)</p>	<div style="border: 1px solid black; padding: 5px; width: fit-content; margin: auto;">                 PASE A Q.7             </div>
<p><b>Q.4</b> ¿Diría usted que el valor total de sus propiedades es más de \$500,000?</p> <div style="background-color: yellow; border: 1px solid black; padding: 5px; margin-top: 10px; text-align: center; font-size: small;">                 ENTREVISTADOR: SI NECESARIO A CLARIFICAR: SIN CONTAR SU RESIDENCIA PRINCIPAL             </div> <p><b>q4</b></p>	<p>Sí . . . . . 1</p> <p>No . . . . . 2</p> <p>No sabe . . . . . (-1)</p> <p>No contesta . . . . . (-2)</p>	<div style="border: 1px solid black; padding: 5px; width: fit-content; margin: auto;">                 PASE A Q.7             </div>
<p><b>Q.5</b> ¿Diría usted que el valor total de sus propiedades es más de \$100,000?</p> <div style="background-color: yellow; border: 1px solid black; padding: 5px; margin-top: 10px; text-align: center; font-size: small;">                 ENTREVISTADOR: SI NECESARIO A CLARIFICAR: SIN CONTAR SU RESIDENCIA PRINCIPAL             </div> <p><b>q5</b></p>	<p>Sí . . . . . 1</p> <p>No . . . . . 2</p> <p>No sabe . . . . . (-1)</p> <p>No contesta . . . . . (-2)</p>	<div style="border: 1px solid black; padding: 5px; width: fit-content; margin: auto; margin-bottom: 10px;">                 PASE A Q.7             </div> <div style="border: 1px solid black; padding: 5px; width: fit-content; margin: auto;">                 PASE A Q.7             </div>
<p><b>Q.6</b> ¿Diría usted que el valor total de sus propiedades es más de \$50,000?</p> <div style="background-color: yellow; border: 1px solid black; padding: 5px; margin-top: 10px; text-align: center; font-size: small;">                 ENTREVISTADOR: SI NECESARIO A CLARIFICAR: SIN CONTAR SU RESIDENCIA PRINCIPAL             </div> <p><b>q6</b></p>	<p>Sí . . . . . 1</p> <p>No . . . . . 2</p> <p>No sabe . . . . . (-1)</p> <p>No contesta . . . . . (-2)</p>	

**AHORA QUISIERA HACERLE ALGUNAS PREGUNTAS ACERCA DE SU(S) PROPIEDAD(ES) QUE NO ES(SEAN) SU RESIDENCIA PRINCIPAL**

**SI EN LA PREGUNTA Q.1 SE CODIFICO 1, se debe de hacer las siguientes preguntas en forma singular. SI EN LA PREGUNTA Q.1 SE CODIFICO 2 ó mas, se debe formular las preguntas en plural.**

Q.7	Q.8	Q.9	Q.10	Q.11
<p><b>¿Quién es el dueño de esa(s) propiedad(es)?</b></p> <p>Entrevistado ..... 1                      Cónyuge ..... 2                      Entrevistado y Cónyuge .. 3                      Entrevistado y Otra(s)                      Persona(s) ..... 4</p> <p>No sabe ..... (-1)                      No contesta ..... (-2)</p> <p><b>q7</b></p>	<p><b>¿Está completamente pagada esa(s) propiedad(es) o tiene deudas pendientes?</b></p> <p>Deudas pendientes ..... 1</p> <p>Está pagada ..... 2                      No sabe ..... (-1)                      No contesta ..... (-2)</p> <p align="center">SI CODIFICO 2, -1 ó -2 PASE A Q.12</p> <p><b>q8</b></p>	<p><b>¿Cuánto paga mensualmente por esa(s) propiedad(es)?</b></p> <p><b>q9</b></p> <p align="center">SI NO SABE LA CANTIDAD EXACTA PREGUNTE POR LA CATEGORÍA.</p> <p><b>q9a</b></p> <p>Menos de \$100 ..... 1                      Entre \$100 y \$174 ..... 2                      Entre \$175 y \$249 ..... 3                      Entre \$250 y \$349 ..... 4                      Entre \$350 y \$499 ..... 5                      Entre \$500 y \$749 ..... 6                      \$750 o más ..... 7</p> <p>No sabe ..... (-1)                      No contesta ..... (-2)</p> <p align="center">SI CODIFICO -1 ó -2 PASE A Q.12</p>	<p><b>¿Cuánto tiempo le queda por pagar esa(s) propiedad(es)?</b></p> <p>Años .....  ____ ____   <b>q10_a</b></p> <p>Meses .....  ____ ____   <b>q10_m</b></p> <p>No sabe ..... (-1)                      No contesta ..... (-2)</p>	<p><b>¿A quién le debe la(s) deuda(s) de esta(s) propiedad(es)?</b></p> <p><b>q11</b></p> <p>Sólo familiares/amigos ..... 1                      Sólo al banco ..... 2                      Otro ..... 3                      Banco y familia/amigos ..... 4</p> <p>No sabe ..... (-1)                      No contesta ..... (-2)</p>
<b>PROPIETARIO</b>	<b>DEUDAS PROPIEDAD</b>	<b>PAGO MENSUAL</b>	<b>AÑOS / MESES</b>	<b>A QUIEN DEBE</b>
_	_	\$ _ _ _ _ _ _ _ _ _ _	_ _ _ _ _ _ _ _ _	_ _ _ _

Q.12	Q.13	Q.14	Q.15	Q.16	Q.17
<b>Durante el año pasado, ¿esta(s) propiedad (es) le(s) generó ingresos a usted o a su cónyuge?</b>	<b>¿Diría usted que esa(s) propiedad(es) le(s) generó ingresos de más de \$10,000?</b>	<b>¿Diría usted que esa(s) propiedad(es) le(s) generó ingresos de más de \$20,000?</b>	<b>¿Diría usted que esa(s) propiedad(es) le(s) generó ingresos de más de \$50,000?</b>	<b>¿Diría usted que esa(s) propiedad(es) le(s) generó ingresos de más de \$5,000?</b>	<b>¿Diría usted que esa(s) propiedad(es) le(s) generó ingresos de más de \$1,000?</b>
Sí ..... 1	Sí ..... 1	Sí ..... 1	Sí ..... 1	Sí ..... 1	Sí ..... 1
No ..... 2	No ..... 2	No ..... 2	No ..... 2	No ..... 2	No ..... 2
No sabe ..... (-1)	No sabe ..... (-1)	No sabe ..... (-1)	No sabe ..... (-1)	No sabe ..... (-1)	No sabe ..... (-1)
No contesta ..... (-2)	No contesta ..... (-2)	No contesta ..... (-2)	No contesta ..... (-2)	No contesta ..... (-2)	No contesta ..... (-2)
SI CODIFICO 2, -1 ó -2 PASE A Q.18	SI CODIFICO 2 PASE A Q.16 SI CODIFICO -1 ó -2 PASE A Q.18	SI CODIFICO 2, -1 ó -2 PASE A Q.18	SI CODIFICO 2, -1 ó -2 PASE A Q.18	SI CODIFICO 1, -1 ó -2 PASE A Q.18	
<b>INGRESOS</b>	<b>INGRESOS</b>	<b>INGRESOS</b>	<b>INGRESOS</b>	<b>INGRESOS</b>	<b>INGRESOS</b>
_____   <b>q12</b>	_____   <b>q13</b>	_____   <b>q14</b>	_____   <b>q15</b>	_____   <b>q16</b>	_____   <b>q17</b>

Q.18	Q.19	Q.20	Q.21	Q.22	Q.23
<b>Durante el año pasado, ¿esta(s) propiedad (es) le(s) generó gastos a usted o a su cónyuge?</b>	<b>¿Diría usted que esa(s) propiedad(es) le(s) generó gastos de más de \$10,000?</b>	<b>¿Diría usted que esa(s) propiedad(es) le(s) generó gastos de más de \$20,000?</b>	<b>¿Diría usted que esa(s) propiedad(es) le(s) generó gastos de más de \$50,000?</b>	<b>¿Diría usted que esa(s) propiedad(es) le(s) generó gastos de más de \$5,000?</b>	<b>¿Diría usted que esa(s) propiedad(es) le(s) generó gastos de más de \$1,000?</b>
Sí ..... 1	Sí ..... 1	Sí ..... 1	Sí ..... 1	Sí ..... 1	Sí ..... 1
No ..... 2	No ..... 2	No ..... 2	No ..... 2	No ..... 2	No ..... 2
No sabe ..... (-1)	No sabe ..... (-1)	No sabe ..... (-1)	No sabe ..... (-1)	No sabe ..... (-1)	No sabe ..... (-1)
No contesta ..... (-2)	No contesta ..... (-2)	No contesta ..... (-2)	No contesta ..... (-2)	No contesta ..... (-2)	No contesta ..... (-2)
SI CODIFICO 2, -1 ó -2 PASE A Q.24	SI CODIFICO 2 PASE A Q.22 SI CODIFICO 8 -1 ó -2 PASE A Q.24	SI CODIFICO 2, -1 ó -2 PASE A Q.24	SI CODIFICO 2, -1 ó -2 PASE A Q.24	SI CODIFICO 1, -1 ó -2 PASE A Q.24	
<b>GASTOS</b>	<b>GASTOS</b>	<b>GASTOS</b>	<b>GASTOS</b>	<b>GASTOS</b>	<b>GASTOS</b>
_____   <b>q18</b>	_____   <b>q19</b>	_____   <b>q20</b>	_____   <b>q21</b>	_____   <b>q22</b>	_____   <b>q23</b>

AHORA QUISIERA HACERLE ALGUNAS PREGUNTAS SOBRE OTROS BIENES QUE USTED PUEDA POSEER

<p><b>Q.24</b> ¿Posee usted cuentas de banco de cheques o cuentas corrientes?</p> <p><b>q24</b></p>	<p>Sí ..... 1</p> <p>No ..... 2</p> <p>No sabe ..... (-1)</p> <p>No contesta ..... (-2)</p>	<p>PASE A Q.30</p>
<p><b>Q.25</b> ¿Diría usted que el valor total de esas cuentas de banco es más de \$30,000?</p> <p><b>q25</b></p>	<p>Sí ..... 1</p> <p>No ..... 2</p> <p>No sabe ..... (-1)</p> <p>No contesta ..... (-2)</p>	<p>PASE A Q.28</p> <p>PASE A Q.30</p>
<p><b>Q.26</b> ¿Diría usted que el valor total de esas cuentas de banco es más de \$50,000?</p> <p><b>q26</b></p>	<p>Sí ..... 1</p> <p>No ..... 2</p> <p>No sabe ..... (-1)</p> <p>No contesta ..... (-2)</p>	<p>PASE A Q.30</p>
<p><b>Q.27</b> ¿Diría usted que el valor total de esas cuentas de banco es más de \$75,000?</p> <p><b>q27</b></p>	<p>Sí ..... 1</p> <p>No ..... 2</p> <p>No sabe ..... (-1)</p> <p>No contesta ..... (-2)</p>	<p>PASE A Q.30</p>
<p><b>Q.28</b> ¿Diría usted que el valor total de esas cuentas de banco es más de \$15,000?</p> <p><b>q28</b></p>	<p>Sí ..... 1</p> <p>No ..... 2</p> <p>No sabe ..... (-1)</p> <p>No contesta ..... (-2)</p>	<p>PASE A Q.30</p> <p>PASE A Q.30</p>
<p><b>Q.29</b> ¿Diría usted que el valor total de esas cuentas de banco es más de \$5,000?</p> <p><b>q29</b></p>	<p>Sí ..... 1</p> <p>No ..... 2</p> <p>No sabe ..... (-1)</p> <p>No contesta ..... (-2)</p>	
<p><b>Q.30</b> ¿Posee usted acciones?</p> <p><b>q30</b></p>	<p>Sí ..... 1</p> <p>No ..... 2</p> <p>No sabe ..... (-1)</p> <p>No contesta ..... (-2)</p>	<p>PASE A Q.36</p>

<b>Q.31</b> ¿Diría usted que el valor total de sus acciones es más de \$30,000?	Sí . . . . . 1	PASE A Q.34
	No . . . . . 2	
<b>q31</b>	No sabe . . . . . (-1)	PASE A Q.36
	No contesta . . . . . (-2)	

<b>Q.32</b> ¿Diría usted que el valor total de sus acciones es más de \$50,000?	Sí . . . . . 1	PASE A Q.36
	No . . . . . 2	
<b>q32</b>	No sabe . . . . . (-1)	PASE A Q.36
	No contesta . . . . . (-2)	

<b>Q.33</b> ¿Diría usted que el valor total de sus acciones es más de \$75,000?	Sí . . . . . 1	PASE A Q.36
	No . . . . . 2	
<b>q33</b>	No sabe . . . . . (-1)	PASE A Q.36
	No contesta . . . . . (-2)	

<b>Q.34</b> ¿Diría usted que el valor total de sus acciones es más de \$15,000?	Sí . . . . . 1	PASE A Q.36
	No . . . . . 2	
<b>q34</b>	No sabe . . . . . (-1)	PASE A Q.36
	No contesta . . . . . (-2)	

<b>Q.35</b> ¿Diría usted que el valor total de sus acciones es más de \$5,000?	Sí . . . . . 1	PASE A Q.36
	No . . . . . 2	
<b>q35</b>	No sabe . . . . . (-1)	PASE A Q.36
	No contesta . . . . . (-2)	

<b>Q.36</b> ¿Posee usted cuentas de ahorro o certificados de depósito?	Sí . . . . . 1	PASE A Q.42
	No . . . . . 2	
<b>q36</b>	No sabe . . . . . (-1)	PASE A Q.42
	No contesta . . . . . (-2)	

<b>Q.37</b> ¿Diría usted que el valor total de sus certificados de depósito o cuentas de ahorro es más de \$30,000?	Sí . . . . . 1	PASE A Q.40
	No . . . . . 2	
<b>q37</b>	No sabe . . . . . (-1)	PASE A Q.42
	No contesta . . . . . (-2)	

<b>Q.38</b> ¿Diría usted que el valor total de sus certificados de depósito o cuentas de ahorro es más de \$50,000?  <b>q38</b>	Sí ..... 1 No ..... 2  No sabe ..... (-1) No contesta ..... (-2)	<div style="border: 1px solid black; padding: 5px; text-align: center;">PASE A Q.42</div>
--	--	---

<b>Q.39</b> ¿Diría usted que el valor total de sus certificados de depósito o cuentas de ahorro es más de \$75,000?  <b>q39</b>	Sí ..... 1 No ..... 2  No sabe ..... (-1) No contesta ..... (-2)	<div style="border: 1px solid black; padding: 5px; text-align: center;">PASE A Q.42</div>
--	--	---

<b>Q.40</b> ¿Diría usted que el valor total de sus certificados de depósito o cuentas de ahorro es más de \$15,000?  <b>q40</b>	Sí ..... 1 No ..... 2  No sabe ..... (-1) No contesta ..... (-2)	<div style="border: 1px solid black; padding: 5px; text-align: center;">PASE A Q.42</div>
		<div style="border: 1px solid black; padding: 5px; text-align: center;">PASE A Q.42</div>

<b>Q.41</b> ¿Diría usted que el valor total de sus certificados de depósito o cuentas de ahorro es más de \$5,000?  <b>q41</b>	Sí ..... 1 No ..... 2  No sabe ..... (-1) No contesta ..... (-2)
---	--

<b>Q.42</b> ¿Cuántos automóviles o carros posee usted?  <b>q42</b>	Número de automóviles .....  __ __  No posee ..... 00  No sabe ..... (-1) No contesta ..... (-2)	<div style="border: 1px solid black; padding: 5px; text-align: center;">         SI INDICO CERO, NO POSEE O NO SABE O NO CONTESTA          PASE A Q.44       </div>
---	--	---

<b>Q.43</b> ¿Cuánto cree usted que le darían por esos carros si los vendiera?  <b>q43</b>	Menos de \$5,000 ..... 1 Entre \$5,000 y \$9,999 ..... 2 Más de \$10,000 ..... 3  No sabe ..... (-1) No contesta ..... (-2)
--	--

**AHORA QUISIERA HACERLE ALGUNAS PREGUNTAS SOBRE SUS DEUDAS**

<b>Q.44</b> ¿Tiene usted otras deudas pendientes, como préstamos personales u otros?  <b>q44</b>	Sí ..... 1	PASE A SECCIÓN R
	No ..... 2	
No sabe ..... (-1)		
No contesta ..... (-2)		

<b>Q.45</b> ¿Diría usted que esas otras deudas suman más de \$5,000?  <b>q45</b>	Sí ..... 1	PASE A Q.48
	No ..... 2	PASE A SECCIÓN R
No sabe ..... (-1)		
No contesta ..... (-2)		

<b>Q.46</b> ¿Diría usted que esas otras deudas suman más de \$10,000?  <b>q46</b>	Sí ..... 1	PASE A SECCIÓN R
	No ..... 2	
No sabe ..... (-1)		
No contesta ..... (-2)		

<b>Q.47</b> ¿Diría usted que esas otras deudas suman más de \$15,000?  <b>q47</b>	Sí ..... 1	PASE A SECCIÓN R
	No ..... 2	
No sabe ..... (-1)		
No contesta ..... (-2)		

<b>Q.48</b> ¿Diría usted que esas otras deudas suman más de \$3,000?  <b>q48</b>	Sí ..... 1	PASE A SECCIÓN R
	No ..... 2	PASE A SECCIÓN R
No sabe ..... (-1)		
No contesta ..... (-2)		

<b>Q.49</b> ¿Diría usted que esas otras deudas suman más de \$1,000?  <b>q49</b>	Sí ..... 1
	No ..... 2
No sabe ..... (-1)	
No contesta ..... (-2)	

## SECCIÓN R RAZA

VOY A HACERLE UNA SERIE DE PREGUNTAS SOBRE EL COLOR DE LA PIEL. EN PUERTO RICO TENEMOS MUCHA MEZCLA Y NOS GUSTARÍA SABER SI:

<p><b>R.1</b></p> <p><b>¿Se ha sentido alguna vez discriminado por el color de su piel, frecuentemente, algunas veces o nunca?</b></p> <p><b>r1</b></p>	<p><i>FRECUENTEMENTE</i> ..... 1  <i>ALGUNAS VECES</i> ..... 2  <i>NUNCA</i> ..... 3</p> <p>No sabe ..... (-1)            No contesta ..... (-2)</p>
<p><b>R.2</b></p> <p><b>De tener que clasificarse en una de las siguientes categorías, ¿en qué categoría se clasificaría usted? ¿Negro(a), mulato(a), trigueño(a), blanco(a), mestizo(a) u otra categoría?</b></p> <div style="border: 1px solid black; background-color: yellow; padding: 5px; margin: 10px 0;"> <p>( Trigueño :se refiere a la mezcla de blanco y negro; Mestizo se refiere a la mezcla de indio y blanco.)</p> </div> <p><b>r2</b></p>	<p><i>NEGRO(A)</i> ..... 1  <i>MULATO(A), MEZCLADO(A) O TRIGUEÑO (BLANCO O NEGRO)</i> ..... 2  <i>BLANCO(A)</i> ..... 3  <i>MESTIZO(A) (INDIO CON BLANCO)</i> ..... 4  <i>OTRA</i> ..... 5</p> <p>No sabe ..... (-1)            No contesta ..... (-2)</p>



## SECCIÓN S: MALTRATO

NO HAGALAS PREGUNTAS DE ESTA SECCIÓN SI ALGUNA OTRA PERSONA ADEMÁS DEL ENTREVISTADO(A) SE  
ENCUENTRA PRESENTE

VOY A HACERLE UNA SERIE DE PREGUNTAS SOBRE SU RELACIÓN CON LAS PERSONAS QUE LE RODEAN Y LA ACTITUD QUE MANIFIESTAN HACIA USTED

<p><b>S. (pre)</b></p> <p><b>Determina si contestó la sección S: Maltrato</b></p> <p><b>Sint</b></p>	<p>Sí ..... 1</p> <p>No ..... 2</p> <div style="border: 1px solid black; padding: 2px; text-align: center; width: fit-content; margin-left: auto;">Pase a Sección T</div>	
<p><b>S.1</b></p> <p><b>En el último año, ¿alguna de las personas que le rodea le ha gritado sin razón?</b></p> <p>Sí ..... 1</p> <p>No ..... 2</p> <p>No sabe ..... (-1)</p> <p>No contesta ..... (-2)</p> <p><b>s1</b></p>	<div style="border: 1px solid black; padding: 5px; width: fit-content; margin: auto;">PASE A S.3</div>	<p><b>S.2</b></p> <p><b>¿Con qué frecuencia?</b></p> <p>Todos los días de la semana ..... 1</p> <p>2 ó 3 veces a la semana ..... 2</p> <p>Una vez a la semana ..... 3</p> <p>2 ó 3 veces al mes ..... 4</p> <p>Una vez al mes o menos ..... 5</p> <p>No sabe ..... (-1)</p> <p>No contesta ..... (-2)</p> <p><b>s2</b></p>
<p><b>S.3</b></p> <p><b>En el último año, ¿alguna de las personas que le rodea le ha llamado con algún nombre o apodo que a usted no le guste?</b></p> <p>Sí ..... 1</p> <p>No ..... 2</p> <p>No sabe ..... (-1)</p> <p>No contesta ..... (-2)</p> <p><b>s3</b></p>	<div style="border: 1px solid black; padding: 5px; width: fit-content; margin: auto;">PASE A S.5</div>	<p><b>S.4</b></p> <p><b>¿Con qué frecuencia?</b></p> <p>Todos los días de la semana ..... 1</p> <p>2 ó 3 veces a la semana ..... 2</p> <p>Una vez a la semana ..... 3</p> <p>2 ó 3 veces al mes ..... 4</p> <p>Una vez al mes o menos ..... 5</p> <p>No sabe ..... (-1)</p> <p>No contesta ..... (-2)</p> <p><b>s4</b></p>
<p><b>S.5</b></p> <p><b>En el último año, ¿alguna de las personas que le rodea ha usado o manejado su dinero sin seguir sus instrucciones?</b></p> <p>Sí ..... 1</p> <p>No ..... 2</p> <p>No sabe ..... (-1)</p> <p>No contesta ..... (-2)</p> <p><b>s5</b></p>	<div style="border: 1px solid black; padding: 5px; width: fit-content; margin: auto;">PASE A S.7</div>	<p><b>S.6</b></p> <p><b>¿Con qué frecuencia?</b></p> <p>Todos los días de la semana ..... 1</p> <p>2 ó 3 veces a la semana ..... 2</p> <p>Una vez a la semana ..... 3</p> <p>2 ó 3 veces al mes ..... 4</p> <p>Una vez al mes o menos ..... 5</p> <p>No sabe ..... (-1)</p> <p>No contesta ..... (-2)</p> <p><b>s6</b></p>
<p><b>S.7</b></p> <p><b>En el último año, ¿alguna de las personas que le rodea le ha amenazado por no hacer lo que ellos quieren que usted haga?</b></p> <p>Sí ..... 1</p> <p>No ..... 2</p> <p>No sabe ..... (-1)</p> <p>No contesta ..... (-2)</p> <p><b>s7</b></p>	<div style="border: 1px solid black; padding: 5px; width: fit-content; margin: auto;">PASE A S.9</div>	<p><b>S.8</b></p> <p><b>¿Con qué frecuencia?</b></p> <p>Todos los días de la semana ..... 1</p> <p>2 ó 3 veces a la semana ..... 2</p> <p>Una vez a la semana ..... 3</p> <p>2 ó 3 veces al mes ..... 4</p> <p>Una vez al mes o menos ..... 5</p> <p>No sabe ..... (-1)</p> <p>No contesta ..... (-2)</p> <p><b>s8</b></p>

<p><b>S.9</b>  <b>En el último año, ¿alguna de las personas que le rodea le ha golpeado o abofeteado?</b></p> <p>Sí ..... 1</p> <p>No ..... 2</p> <p>No sabe ..... (-1)</p> <p>No contesta ..... (-2)</p> <p><b>s9</b></p>	<div style="border: 1px solid black; padding: 5px; width: fit-content; margin: auto;">PASE A S11</div>	<p><b>S.10</b>  <b>¿Con qué frecuencia?</b></p> <p>Todos los días de la semana ..... 1</p> <p>2 ó 3 veces a la semana ..... 2</p> <p>Una vez a la semana ..... 3</p> <p>2 ó 3 veces al mes ..... 4</p> <p>Una vez al mes o menos ..... 5</p> <p>No sabe ..... (-1)</p> <p>No contesta ..... (-2)</p> <p><b>s10</b></p>
<p><b>S.11</b>  <b>En el último año, ¿alguna de las personas que le rodea lo ha sacudido o jamaqueado de forma violenta?</b></p> <p>Sí ..... 1</p> <p>No ..... 2</p> <p>No sabe ..... (-1)</p> <p>No contesta ..... (-2)</p> <p><b>s11</b></p>	<div style="border: 1px solid black; padding: 5px; width: fit-content; margin: auto;">PASE A S.13</div>	<p><b>S.12</b>  <b>¿Con qué frecuencia?</b></p> <p>Todos los días de la semana ..... 1</p> <p>2 ó 3 veces a la semana ..... 2</p> <p>Una vez a la semana ..... 3</p> <p>2 ó 3 veces al mes ..... 4</p> <p>Una vez al mes o menos ..... 5</p> <p>No sabe ..... (-1)</p> <p>No contesta ..... (-2)</p> <p><b>s12</b></p>
<p><b>S.13</b>  <b>En el último año, ¿alguna de las personas que le rodea le ha robado dinero o alguna pertenencia importante para usted?</b></p> <p>Sí ..... 1</p> <p>No ..... 2</p> <p>No sabe ..... (-1)</p> <p>No contesta ..... (-2)</p> <p><b>s13</b></p>	<div style="border: 1px solid black; padding: 5px; width: fit-content; margin: auto;">PASE A SECCION T</div>	<p><b>S.14</b>  <b>¿Con qué frecuencia?</b></p> <p>Todos los días de la semana ..... 1</p> <p>2 ó 3 veces a la semana ..... 2</p> <p>Una vez a la semana ..... 3</p> <p>2 ó 3 veces al mes ..... 4</p> <p>Una vez al mes o menos ..... 5</p> <p>No sabe ..... (-1)</p> <p>No contesta ..... (-2)</p> <p><b>s14</b></p>

## SECCIÓN T: SEXUALIDAD

**AHORA QUISIERA HACERLE UNA SERIE DE PREGUNTAS SOBRE SEXUALIDAD. LA SEXUALIDAD ES UNA PARTE NATURAL E IMPORTANTE EN TODAS LAS ETAPAS DE NUESTRA VIDA. RECUERDE QUE SUS RESPUESTAS SE TRATARAN CON ABSOLUTA CONFIDENCIALIDAD**

<p><b>T.1</b></p> <p><b>Con todo respeto le pregunto:</b></p> <p><b>En el último año, ¿ha mantenido usted algún tipo de actividad sexual con una pareja?</b></p> <p><b>t1</b></p>	<p>Sí ..... 1</p> <p>No ..... 2</p> <p>No sabe ..... (-1)</p> <p>No contesta ..... (-2)</p> <div style="border: 1px solid black; padding: 5px; display: inline-block; margin-top: 10px;">PASE A T.3</div>
<p><b>T.2</b></p> <p><b>¿Con qué frecuencia ha mantenido alguna actividad sexual con una pareja?</b></p> <p><b>t2</b></p>	<p>2 ó 3 veces a la semana ..... 1</p> <p>Una vez a la semana ..... 2</p> <p>2 ó 3 veces al mes ..... 3</p> <p>Una vez al mes o menos ..... 4</p> <p>No sabe ..... (-1)</p> <p>No contesta ..... (-2)</p>
<p><b>T.3</b></p> <p><b>¿Cuán satisfecho diría que está con su nivel de actividad sexual? Diría usted que está muy satisfecho, satisfecho o nada satisfecho con su nivel de actividad sexual?</b></p> <p><b>t3</b></p>	<p>Muy satisfecho ..... 1</p> <p>Satisfecho ..... 2</p> <p>Nada satisfecho ..... 3</p> <p>No sabe ..... (-1)</p> <p>No contesta ..... (-2)</p>

## SECCIÓN U: MEDIDAS ANTROPOMÉTRICAS

ENTREVISTADOR: AHORA COMENZAREMOS LA SECCIÓN DE MEDIDAS ANTROPOMÉTRICAS. SI EL ENTREVISTADO NO PUEDE HACER ESTA SECCIÓN PORQUE ESTA ENCAMADO, ESTA EN SILLA DE RUEDAS, SE REHÚSA O ENTIENDES QUE NO DEBE COMPLETARLA CODIFIQUE 1 Y PASE A LA SECCIÓN V. DE LO CONTRARIO CODIFIQUE 2 Y COMIENZE LA SECCIÓN DE MEDIDAS

¿SE REALIZÓ LA SECCIÓN DE MEDIDAS ANTROPOMÉTRICAS? **uint**

No se realizó .....1

Sí se realizó.....2

ENTREVISTADOR: ASEGURESE DE QUE EL ÁREA DONDE VA A TRABAJAR ESTE LIBRE DE TODO OBSTÁCULOS QUE PONGA EN PELIGRO LA SEGURIDAD DEL ENTREVISTADO. ASEGURESE QUE TENGA TODOS LOS MATERIALES LISTOS.

AHORA VAMOS A PASAR A UNA PARTE MAS DINÁMICA DE LA ENTREVISTA. LA SIGUIENTE SECCIÓN ES MUY IMPORTANTE Y DURANTE LOS PRÓXIMOS MINUTOS ESTAREMOS REALIZANDO ALGUNOS EJERCICIOS Y LE TOMAREMOS ALGUNAS MEDIDAS DEL CUERPO. LE HARÉ LAS MEDIDAS EN EL SIGUIENTE ORDEN : ESTATURA; CINTURA, CADERA, ALTURA DE LA RODILLA, PESO, HABILIDAD DE PARARSE EN UN SOLO PIE, Y LE TOMARE EL TIEMPO QUE TARDA LEVANTARSE DE LA SILLA Y COMENZAR A CAMINAR.

### ESTATURA

#### Materiales e instrucciones

1. Necesita el estadiómetro para esta medición.
2. La medición se realiza estando la persona de pie contra la superficie de la pared y usando el estadiómetro.
3. Las personas deben de quitarse los zapatos, cualquier media gruesa que tengan y peinetas que tengan en su cabello.
4. Las personas deben pararse completamente derecho, relajado, mirando hacia el frente y con las palmas de las manos tocando los muslos al contado.
5. Prepare el estadiómetro y asegurese de que haya un objeto solido al lado, tal como una silla o una mesa, de manera que el entrevistado pueda usarlo de apoyo mientras se toman las medidas.
6. Si el entrevistado no se puede mantenerse de pie o apoyarse de la pared debido a su debilidad o uso de algún aparato, pase a la próxima categoría de medición y registre esta información.

**U.1**

**Ahora me gustaría medir su estatura. Estaré usando un estadiómetro, que es un aparato con una cinta métrica larga que se usa para obtener la medida exacta de la estatura.**

**¿Se logró tomar la medición? **u1\_1****

Si ..... 1

No ..... 2

**u1\_p**

Altura en pulgadas ..... |\_\_\_\_|\_\_\_\_|

**u1\_3**

Razón para no hacer la medida ..... |\_\_\_\_|

Se trató de tomar la medida, pero no se pudo ..... 1

No se hizo medida por condición de salud ..... 2

El entrevistado rehusó ..... 3

Persona postrada o en silla de ruedas, no se hizo medida . 4

Persona utiliza andador, bastón u otro artefacto, no se hizo medida ..... 5

Otra razón por la cual no se hizo la medición ..... 9

#### Comentarios

## CIRCUNFERENCIA DE LA CINTURA

### Materiales e instrucciones

1. Pídale al entrevistado que mantenga de pie y asegúrese de que haya un objeto sólido al lado de manera que el entrevistado pueda usarlo de apoyo mientras se toman las medidas.
2. Necesita la cinta métrica para esta medición.
3. Asegúrese que el entrevistado tenga puesta una sola prenda de vestir.
4. Asegúrese que la cinta métrica esté situada a la misma altura alrededor del entrevistado.
5. Coloque la punta de la cinta al nivel de la cintura en el costado del entrevistado y pídale a este que la aguante.
6. Camine con la cinta alrededor del entrevistado y haga que él/ella aguante la cinta al otro lado.
7. En el caso de obesidad extrema, donde el ombligo está debajo del nivel del hueso púbico, mida el contorno del ombligo donde debería estar el ombligo.

**U.2**

**Ahora le voy a tomar la medida de la cintura.**

**¿Se logró tomar la medición? u2\_1**

Si ..... 1  
 No ..... 2

**u2\_p**

Circunferencia de la cintura en pulgadas . |\_\_\_\_\_|\_\_\_\_\_|

**u2\_3**

Razón para no hacer la medida ..... |\_\_\_\_\_|

- Se trató de tomar la medida, pero no se pudo ..... 1  
 No se hizo medida por condición de salud ..... 2  
 El entrevistado rehusó ..... 3  
 Persona postrada o en silla de ruedas, no se hizo medida . 4  
 Persona utiliza andador, bastón u otro artefacto, no se hizo medida ..... 5  
 Otra razón por la cual no se hizo la medición ..... 9

### Comentarios

## CIRCUNFERENCIA DE LA CADERA

### Materiales e instrucciones

1. Necesita la cinta métrica para esta medición.
2. Pídale al entrevistado que se pare derecho.
3. Mida la cadera en el punto que está a la mitad de la distancia entre la cresta iliaca y el trocánter mayor.
4. Pídale al entrevistado que haga girar la pierna hacia afuera y marque mentalmente el lugar exacto en que debe ocurrir la medición.

**U.3**

**La siguiente medición es similar a la anterior pero en lugar de la cintura le está midiendo la circunferencia de la caderas.**

**¿Se logró tomar la medición? u3\_1**

Si ..... 1  
 No ..... 2

**u3\_p**

Circunferencia de la cadera en pulgadas . . |\_\_\_\_\_|\_\_\_\_\_|

**u3\_3**

Razón para no hacer la medida ..... |\_\_\_\_\_|

Se trató de tomar la medida, pero no se pudo ..... 1  
 No se hizo medida por condición de salud ..... 2  
 El entrevistado rehusó ..... 3  
 Persona postrada o en silla de ruedas, no se hizo medida . 4  
 Persona utiliza andador, bastón u otro artefacto, no se hizo medida ..... 5  
 Otra razón por la cual no se hizo la medición ..... 9

### Comentarios

## PESO

### Materiales de instrucciones

1. Necesita la pesa para esta medición.
2. Las personas deberán de quitarse los zapatos.
3. El pesaje se realiza cuando la persona esta de pie en la balanza sin que aplique presión para apoyarse.

#### U.4

#### Ahora lo pesaré.

¿Se logró tomar la medición? **u4\_1**

Si ..... 1  
No ..... 2

#### **u4\_1**

Peso en libras ..... |\_\_\_\_| |\_\_\_\_| |\_\_\_\_|

#### **u4\_3**

Razón para no hacer la medida ..... |\_\_\_\_|

Se trató de tomar la medida, pero no se pudo ..... 1  
No se hizo medida por condición de salud ..... 2  
El entrevistado rehusó ..... 3  
Persona postrada o en silla de ruedas, no se hizo medida . 4  
Persona utiliza andador, bastón u otro artefacto, no se hizo  
medida ..... 5  
Otra razón por la cual no se hizo la medición ..... 9

Ver Variables calculadas

**bmi, rbmi** (Índice de masa corporal)

### Comentarios

## ALTURA DE LA RODILLA

### Materiales e instrucciones

1. Necesita el estadiómetro para esta medición.
2. Las personas deberán de quitarse los zapatos.
3. Si el individuo tiene un impedimento físico en la pierna debido a una operación, accidente o de nacimiento, la pierna ilesa deber usarse para la medición, sin embargo, deberá tomar nota en la sección de comentarios que el entrevistado tiene un impedimento físico y hasta que punto la pierna es, por ejemplo, más corta que la otra, prótesis, etc.
4. Pídale al (a la) participante que se siente para tomar esta medida.
5. Mida la altura de la rodilla desde el medio de la rótula hasta la superficie del piso (a lo largo del costado de la pierna).

#### U.5

**Ahora me gustaría medir la altura de la rodilla de y usaremos nuevamente el estadiómetro, el mismo aparato que usé para medir su altura. Por favor, siéntese en esta silla y quítese un zapato para poder medir la altura de su rodilla.**

**¿Se logró tomar la medición? u5\_1**

- Si ..... 1  
No ..... 2

#### u5\_p

Altura de la rodilla en pulgadas . . . . . |\_\_\_\_|\_\_\_\_|

#### u5\_3

Razón para no hacer la medida . . . . . |\_\_\_\_|

- Se trató de tomar la medida, pero no se pudo . . . . . 1  
No se hizo medida por condición de salud . . . . . 2  
El entrevistado rehusó . . . . . 3  
Persona postrada o en silla de ruedas, no se hizo medida 4  
Persona utiliza andador, bastón u otro artefacto, no se hizo medida . . . . . 5  
Otra razón por la cual no se hizo la medición . . . . . 9

### Comentarios



## DE PIE EN UNA SOLA PIERNA

### Materiales e instrucciones

1. Necesita el cronómetro para esta medición.
2. Demuestre cómo se hace la prueba.
3. Párese al lado, ligeramente detrás del entrevistado, y pídale que use el pie con el cual se siente más seguro.
4. Comience el cronómetro cuando el entrevistado ha levantado el pie del suelo y cuente "1, 2, 3, ...  
Diga "pare" inmediatamente después de 10 y pare el reloj en ese momento.
5. Si el pie del entrevistado toca el suelo antes de 10 segundos, pare el reloj y anote el tiempo si ellos pisaron con anticipación.

#### U.6

**Míreme primero. Primero seleccione la pierna en la que mantendrá el balance y muy suavemente levante la pierna del piso y trate de mantener la posición en que se encuentra durante 10 segundos.)**

**¿Se logró tomar la medición? u6\_1**

Si ..... 1  
No ..... 2

#### u6\_s

Duración en segundos del ejercicio ..... |\_\_\_\_|\_\_\_\_|

#### u6\_3

Razón para no hacer ejercicio ..... |\_\_\_\_|

Se trató de hacer ejercicio, pero no se pudo ..... 1  
No se hizo ejercicio por condición de salud ..... 2  
El entrevistado rehusó ..... 3  
Persona postrada o en silla de ruedas, no se hizo ejercicio . 4  
Persona utiliza andador, bastón u otro artefacto, no se hizo ejercicio ..... 5  
Otra razón por la cual no se hizo la medición ..... 9

#### ¿Qué pierna uso el entrevistado para balancearse?

Derecha ..... 1  
Izquierda ..... 2

#### u6\_p

Ver Variables calculadas

**legstand**

### Comentarios

## SECCIÓN V: CONTACTOS

**AHORA LE VAMOS A PEDIR EL NOMBRE Y LA DIRECCIÓN DE TRES PERSONAS QUE NO VIVAN CON USTED Y QUE SEPAN COMO CONTACTARLO A USTED SI POR ALGUNA RAZÓN NOSOTROS NECESITÁRAMOS COMUNICARNOS CON USTED EN EL FUTURO. QUIERO RECORDARLE QUE TODA LA INFORMACIÓN QUE USTED NOS PROVEE ES TOTALMENTE CONFIDENCIAL. ESTAS PERSONAS SERÁN SOLAMENTE CONTACTADAS SI NECESITÁRAMOS HABLAR CON USTED EN EL FUTURO.**

<b>v.1</b>	
<b>¿Me podría dar los nombres y las direcciones de tres personas cercanas a usted que no vivan en esta casa ni en este vecindario.</b>	
NOMBRE	
DIRECCIÓN	
<b>v.1a</b>	
<b>¿Cuál es el parentesco de [nombre en V1] con usted?</b>	
	_ _ _ _
Cónyuge que convive . . . . .	02
Cónyuge que no convive . . . . .	03
Compañero(a) consensual . . . . .	04
Hijo(a) biológico(a) . . . . .	05
Hijo(a) adoptado(a) . . . . .	06
Hijo(a) de crianza . . . . .	07
Hijastro(a) . . . . .	08
Padre/madre biológico(a) . . . . .	09
Padre/madre de adopción . . . . .	10
Padre/madre de crianza . . . . .	11
Padraastro/madrastra . . . . .	12
Hermano(a) de padre y madre . . . . .	13
Hermano(a) de padre . . . . .	14
Hermano(a) de madre . . . . .	15
Hermanastro(a) . . . . .	16
Hermano(a) de crianza . . . . .	17
Suegro(a) . . . . .	18
Yerno/nuera . . . . .	19
Nieto(a) . . . . .	20
Tío(a) . . . . .	21
Sobrino(a) . . . . .	22
Cuñado(a) . . . . .	23
Otro familiar . . . . .	24
Empleada doméstica . . . . .	25
Cuidador(a) . . . . .	26
Amigo(a) . . . . .	27
Vecino(a) . . . . .	28
Otro no familiar . . . . .	29
<b>v.1b</b>	
<b>¿Cuál es el número de teléfono de [nombre en V1]?</b>	
TELÉFONOS(S)	(     )     -
	(     )     -

<b>v.2</b>	
<b>¿Hay otra persona cercana a usted que no vivan en esta casa ni en este vecindario que sepan como contactarlo(a) en un futuro?</b>	
NOMBRE	
DIRECCIÓN	
<b>v.2a</b>	
<b>¿Cuál es el parentesco de [nombre en V2] con usted?</b>	
	_ _ _ _ _ _ _
Cónyuge que convive . . . . .	02
Cónyuge que no convive . . . . .	03
Compañero(a) consensual . . . . .	04
Hijo(a) biológico(a) . . . . .	05
Hijo(a) adoptado(a) . . . . .	06
Hijo(a) de crianza . . . . .	07
Hijastro(a) . . . . .	08
Padre/madre biológico(a) . . . . .	09
Padre/madre de adopción . . . . .	10
Padre/madre de crianza . . . . .	11
Padrastro/madrastra . . . . .	12
Hermano(a) de padre y madre . . . . .	13
Hermano(a) de padre . . . . .	14
Hermano(a) de madre . . . . .	15
Hermanastro(a) . . . . .	16
Hermano(a) de crianza . . . . .	17
Suegro(a) . . . . .	18
Yerno/nuera . . . . .	19
Nieto(a) . . . . .	20
Tío(a) . . . . .	21
Sobrino(a) . . . . .	22
Cuñado(a) . . . . .	23
Otro familiar . . . . .	24
Empleada doméstica . . . . .	25
Cuidador(a) . . . . .	26
Amigo(a) . . . . .	27
Vecino(a) . . . . .	28
Otro no familiar . . . . .	29
<b>v.2b</b>	
<b>¿Cuál es el número de teléfono de [nombre en V2]?</b>	
TELÉFONOS(S)	(       )       -
	(       )       -

<b>v.3</b> <b>¿Otra persona más que quiera mencionar?</b>	
NOMBRE	
DIRECCIÓN	

<b>v.3a</b> <b>¿Cuál es el parentesco de [[nombre en V3] con usted?</b>	
	_ _ _ _ _ _ _
Cónyuge que convive . . . . .	02
Cónyuge que no convive . . . . .	03
Compañero(a) consensual . . . . .	04
Hijo(a) biológico(a) . . . . .	05
Hijo(a) adoptado(a) . . . . .	06
Hijo(a) de crianza . . . . .	07
Hijastro(a) . . . . .	08
Padre/madre biológico(a) . . . . .	09
Padre/madre de adopción . . . . .	10
Padre/madre de crianza . . . . .	11
Padraastro/madrastra . . . . .	12
Hermano(a) de padre y madre . . . . .	13
Hermano(a) de padre . . . . .	14
Hermano(a) de madre . . . . .	15
Hermanastro(a) . . . . .	16
Hermano(a) de crianza . . . . .	17
Suegro(a) . . . . .	18
Yerno/nuera . . . . .	19
Nieto(a) . . . . .	20
Tío(a) . . . . .	21
Sobrino(a) . . . . .	22
Cuñado(a) . . . . .	23
Otro familiar . . . . .	24
Empleada doméstica . . . . .	25
Cuidador(a) . . . . .	26
Amigo(a) . . . . .	27
Vecino(a) . . . . .	28
Otro no familiar . . . . .	29

<b>v.3b</b> <b>¿Cuál es el número de teléfono de [nombre en V3]?</b>	
TELÉFONOS(S)	(    )    -
	(    )    -

**ESTA FUE MI ULTIMA PREGUNTA. LE AGRADEZCO MUCHO SU COLABORACIÓN CONTESTANDO ESTE CUESTIONARIO. LE VUELVO A ASEGURAR QUE LA INFORMACIÓN QUE ME HA DADO SERA TRATADA CONFIDENCIALMENTE. GRACIAS.**

**ENTREVISTADOR, PASE A LA ULTIMA SECCIÓN Y CONTESTE LAS PREGUNTAS SOBRE SU PERCEPCIÓN DE LA ENTREVISTA**

## SECCIÓN X: PERCEPCIÓN DEL ENTREVISTADOR

ESTA SECCIÓN DEBE SER CONTESTADA POR EL ENTREVISTADOR

<b>X.1</b> <b>¿Estuvo alguien presente en algún momento mientras usted hacía la entrevista?</b>  <b>x1</b>	Sí ..... 1 No ..... 2  Si anoto SI, explique: _____ _____ _____ _____
---	--

SI CONTESTO NO PASE A X3

<b>X.2</b> <b>¿Ayudó esta persona al entrevistado a contestar el cuestionario?</b>  <b>x2</b>	Nada ..... 1 Poco ..... 2 Bastante ..... 3 Mucho ..... 4
--	---

PASE A X3

<b>X.2a</b> <b>Anote el nombre del o de la asistente</b>	_____
---	-------

<b>X.2b</b> <b>¿Qué relación tiene el /la asistente con el entrevistado o proxy?</b>  Parentesco general <b>x2b_1</b> Parentesco específico <b>x2b_2</b> (ver hoja con códigos de parentesco específico)	Cónyuge ..... 1 Hijo/hija ..... 2 Padre/madre ..... 3 Hermano/hermana ..... 4 Otro familiar ..... 5 Otro no familiar ..... 6
---	---

<b>X3</b> <b>¿Cuánta dificultad tuvo el entrevistado para recordar lo que se le preguntaba?</b>  <b>x3</b>	Ninguna ..... 1 Poca ..... 2 Mucha ..... 3
---	--

<b>X.4</b> <b>¿Comprendió el entrevistado las preguntas con facilidad?, ¿diría que siempre, casi siempre, casi nunca o nunca entendió las preguntas?</b>  <b>x4</b>	Nunca ..... 1 Casi nunca ..... 2 Casi siempre ..... 3 Siempre ..... 4
--	--

UNA VEZ CONCLUIDA LA ENTREVISTA, INDIQUE CUAL ES SU PERCEPCIÓN SOBRE LA CAPACIDAD DEL ENTREVISTADO PARA CONTESTAR LAS PREGUNTAS

<b>X.5</b> <b>Independientemente del (minimamente), ¿considera usted que el entrevistado estaba capacitado para contestar la entrevista?</b>  <b>x5</b>	Sí ..... 1 No ..... 2  Si anoto SI, explique: _____ _____ _____
--	---

**Fin del cuestionario**

<b>¿Se grabó la entrevista?</b> <b>xrec</b>	Sí ..... 1 No ..... 2
--	--------------------------